



PREFEITURA MUNICIPAL DE SANTALUZ

PC CORONEL JOSE LEITAO - CENTRO

CNPJ: 13.807.870/0001-19 - CEP: 48.880-000 - SANTALUZ - BA

NOTA DE LIQUIDAÇÃO

PROCESSO ADM: 009-2025

EMPENHO: 290 / 2025 N° SUB-EMPENHO: 2992 Data do Sub-Empenho: 11/11/2025 TIPO DO EMPENHO: Estimativo

FORNECEDOR	
Nome: 5416 - GLOBAL MATERIAIS, SERVICOS E MANUTENCAO LTDA	Tipo Pessoa: Jurídica
Endereço: ALAMEDA SALVADOR, 001057	Complemento: EDIF SALVADOR SHOPPING BUSINE
Bairro: CAMINHO DAS ARVORES	Cidade: Estado:
CNPJ: 23.694.541/0001-62 Insc. Estadual:	CPF: RG:
Conta Corrente: 6714791 Agência: 0008	Banco: 422 - BANCO SAFRA S.A.
Tipo PIX: N° PIX:	

DOTAÇÃO ORÇAMENTÁRIA	
Reduzido: 1007.4451.1500 - ORÇAMENTÁRIO E SUPLEMENTAR	Data do Empenho: 28/04/2025
Unidade: 1201 - SECRETARIA MUNICIPAL DE INFRAESTRUTURA	
Função: 15 - Urbanismo	
Sub-Função: 451 - Infra-estrutura Urbana	
Programa: 008 - INFRAESTRUTURA E DESENVOLVIMENTO ECONÔMICO SUSTENTÁVEL	
Ação: 1.007 - Investimentos em Obras Estruturantes	
Elemento: 4.4.90.51.00 - Obras e Instalações	
Fonte: 1500 - Recursos não Vinculados de Impostos	
Sub-Elemento: 4.4.90.51.01 - OBRAS E INSTALAÇÕES (MAO DE OBRA)	

Modalidade: Pregão eletrônico	N° Lic.: 003-2025PE	Saldo Anterior	Valor do Empenho	Saldo Atual
Convênio:	Contrato: 001-2025ARP	858.304,92	80.000,00	778.304,92
Patrimônio: -				

HISTÓRICO REFERENTE À REGISTRO DE PREÇO PARA EVENTUAL CONTRATAÇÃO DE EMPRESA ESPECIALIZADA PARA, SOB DEMANDA, PRESTAR SERVIÇOS COMUNS DE ENGENHARIA INERENTES À MANUTENÇÃO DOS PRÉDIOS PÚBLICOS, COM FORNECIMENTO DE PEÇAS, MATERIAIS, FERRAMENTAS, EQUIPAMENTOS E MÃO DE OBRA, SEM REGIME DE DEDICAÇÃO EXCLUSIVA, NA FORMA ESTABELECIDADA NO TERMO DE REFERÊNCIA, E NAS PLANILHAS DE SERVIÇOS E INSUMOS DIVERSOS, DESCRITOS NO SISTEMA NACIONAL DE PESQUISA DE CUSTOS E ÍNDICES DA CONSTRUÇÃO CIVIL-SINAPI E NA TABELA ORSE - ORÇAMENTO DE OBRAS DE SERGIPE (BRASIL), MANUTENÇÃO DO GALPÃO (ANTIGA GARAGEM MUNICIPAL) PARA USO OPERACIONAL DO MUNICÍPIO, LICITAÇÃO 003-2025PE, CONTRATO: 001-2025ARP, OBRA N° 059/2025. BOLETIM DE MEDIÇÃO: 01. PERÍODO DE MEDIÇÃO: 01/10/2025 À 28/10/2025. NFS-e 2025613.	Movimentação Empenho		
	Saldo Anterior	Sub-Empenho	Saldo Atual
	242.514,10	242.514,10	0,00

Data do Empenho: 28/04/2025 Data do Liquidação: 11/11/2025

RETENÇÕES		
Código	Descrição	Valor
2.1.8.8.1.01.02.00.00.002	CONTRIBUIÇÃO AO RGPS - Fonte 1500 INSS	4.244,00
2.1.8.8.1.01.04.00.00.002	IRRF - Fonte 1500	2.910,17
2.1.8.8.1.01.08.00.00.002	ISS - Fonte 1500	6.062,85
## Duzentos e vinte e nove mil e duzentos e noventa e sete reais e oito centavos ##		Valor Retido 13.217,02
		Valor Líquido 229.297,08

DOCUMENTOS COMPROBATÓRIOS

NOTA FISCAL	Data Emissão	Número	Série	Sub-Série	Data Validade	Valor R\$
	29/10/2025	2025613	U			242.514,10
Quantidade: 1						Total: 242.514,10

DESDOBRAMENTOS (PCASP)

Código	Descrição	Valor R\$
123210601	LIQUIDAÇÃO OBRAS EM ANDAMENTO	242.514,10

<p>Declaro que os materiais foram recebidos e/ou serviços prestados em 11/11/2025.</p> <p style="text-align: center;"></p> <p style="text-align: center;">ARISMÁRIO BARBOSA JUNIOR Prefeito Municipal Matrícula: 6422</p>	<p>Declaro que a despesa relativa a nota de empenho supra está liquidada em 11/11/2025, podendo efetuar o pagamento.</p> <p style="text-align: center;"></p> <p style="text-align: center;">NAIARA DA CUNHA CARMO Contador(a) Matrícula: 6408</p>
---	---

DOCUMENTAÇÃO CONFERIDA
EM 12/11/25
CARLOS ANTÔNIO DA SILVA FILHO
CONTROLADOR INTERNO
PORTARIA 013/2025





PREFEITURA MUNICIPAL DE SANTALUZ

PC CORONEL JOSE LEITAO - CENTRO

CNPJ: 13.807.870/0001-19 - CEP: 48.880-000 - SANTALUZ - BA

NOTA DE SUB-EMPENHO

PROCESSO ADM: 009-2025

EMPENHO: 290 / 2025 Nº SUB-EMPENHO: 2992 Data do Sub-Empenho: 11/11/2025 TIPO DO EMPENHO: Estimativo

FORNECEDOR

Nome: **5416 - GLOBAL MATERIAIS, SERVICOS E MANUTENCAO LTDA** Tipo Pessoa: Jurídica
Endereço: ALAMEDA SALVADOR, 001057 Complemento: EDIF SALVADOR SHOPPING BUSINE
Bairro: CAMINHO DAS ARVORES Cidade: Estado:
CNPJ: 23.694.541/0001-62 Insc. Estadual: CPF: RG:
Conta Corrente: 6714791 Agência: 0008 Banco: 422 - BANCO SAFRA S.A.
Tipo PIX: Nº PIX:

DOTAÇÃO ORÇAMENTÁRIA

Reduzido: **1007.4451.1500 - ORÇAMENTÁRIO E SUPLEMENTAR** Data do Empenho: 28/04/2025



Unidade: 1201 - SECRETARIA MUNICIPAL DE INFRAESTRUTURA
Função: 15 - Urbanismo
Sub-Função: 451 - Infra-estrutura Urbana
Programa: 008 - INFRAESTRUTURA E DESENVOLVIMENTO ECONÔMICO SUSTENTÁVEL
Ação: 1.007 - Investimentos em Obras Estruturantes
Elemento: 4.4.90.51.00 - Obras e Instalações
Fonte: 1500 - Recursos não Vinculados de Impostos
Sub-Elemento: 4.4.90.51.01 - OBRAS E INSTALACOES (MAO DE OBRA)

Modalidade: Pregão eletrônico	Nº Lic.: 003-2025PE	Saldo Anterior	Valor do Empenho	Saldo Atual
Convênio:	Contrato: 001-2025ARP	858.304,92	80.000,00	778.304,92
Patrimônio: -				

HISTÓRICO	Movimentação Empenho		
	Saldo Anterior	Sub-Empenho	Saldo Atual
	EMPENHO REFERENTE À REGISTRO DE PREÇO PARA EVENTUAL CONTRATAÇÃO DE EMPRESA ESPECIALIZADA PARA, SOB DEMANDA, PRESTAR SERVIÇOS COMUNS DE ENGENHARIA INERENTES À MANUTENÇÃO DOS PRÉDIOS PÚBLICOS, COM FORNECIMENTO DE PEÇAS, MATERIAIS, FERRAMENTAS, EQUIPAMENTOS E MÃO DE OBRA, SEM REGIME DE DEDICAÇÃO EXCLUSIVA, NA FORMA ESTABELECIDADA NO TERMO DE REFERÊNCIA, E NAS PLANILHAS DE SERVIÇOS E INSUMOS DIVERSOS, DESCRITOS NO SISTEMA NACIONAL DE PESQUISA DE CUSTOS E ÍNDICES DA CONSTRUÇÃO CIVIL-SINAPI E NA TABELA ORSE - ORÇAMENTO DE OBRAS DE SERGIPE (BRASIL). LICITAÇÃO 003-2025PE, CONTRATO: 001-2025ARP.	242.514,10	242.514,10

Nº Ordem	Especificação (Item)	Unidade	Quant.	Valor Unitário	Valor Total
1	16 - PARA OBRAS E SERVIÇOS DE ENGENHARIA	SRV	1	242.514,10	242.514,10

Duzentos e quarenta e dois mil e quinhentos e quatorze reais e dez centavos ## 242.514,10

<p>Autorizo o empenho da despesa supra mencionada em 11/11/2025.</p> <p></p> <p>ARISMÁRIO BARBOSA JUNIOR Prefeito Municipal Matrícula: 6422</p>	<p>Declaro que a importância supra foi deduzida do crédito próprio em 11/11/2025</p> <p></p> <p>NAIARA DA CUNHA CARMO Diretor Contábil Matrícula: 6408</p>
--	---





PREFEITURA MUNICIPAL DE SANTALUZ

Av. Getúlio Vargas - Centro Administrativo Cep: 48.880-000 - Santaluz-BA.
Telefone: 75 3265-2843 www.santaluz.ba.gov.br



Santaluz, 10/11/2025

A empresa:

GLOBAL CONSTRUÇÕES SERVIÇOS E MANUTENÇÕES LTDA; CNPJ: 23.694.541/0001-62.

Endereço:

AV. Santos Dumont, 1883, Andar 3 Sala 305, – LAURO DE FREITAS - BA, CEP 42702-400

ORIENTAÇÕES DE LIQUIDAÇÃO
FONTE DE PAGAMENTO:
SECRETÁRIA MUNICIPAL DE INFRAESTRUTURA
AÇÃO:
AÇÃO:1007 FONTE:1500 RECURSO PRÓPRIO
HISTÓRICO:
MANUTENÇÃO DO GALPÃO (ANTIGA GARAGEM MUNICIPAL) PARA USO OPERACIONAL, MUNICIPIO DE SANTALUZ/BA
Processo Licitatório: PREGÃO ELETRÔNICO Nº 015/2022
Contrato: Ata 001/2025 Processo administrativo: 009-2025 Nº da obra: 059/2025
Nº da Nota Fiscal (Matricula): 2025613 VALOR DA NOTA: R\$ 242.514,10 PERÍODO DA MEDIÇÃO: 13/10/2025 a 28/10/2025 DOCUMENTOS EM ANEXO. RELATÓRIO FOTOGRAFICO, CERTIDÕES, NOTA FISCA, BM 01, RDO, RELATÓRIO DA GFIP CP 09, DCTFWEB CP 09.
CONTA: AGÊNCIA 0334 C/C: 98783-1 BANCO ITAÚ
RECURSO PRÓPRIO

Atenciosamente,

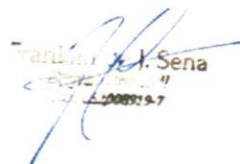
Francisco J. Sena
CPF: 000000000-00

Fiscal de contratos





MUNICIPIO DE LAURO DE FREITAS
Secretaria da Fazenda
Coordenação Tributária
Nota Fiscal de Serviços Eletrônica - NFS-e

Número da Nota
2025613
 Data e Hora de Emissão
29/10/2025 09:59:09
 Código de Verificação
2BF8ECFB1

A autenticidade desta Nota Fiscal de Serviços Eletrônica, poderá ser confirmada na página da MUNICIPIO DE LAURO DE FREITAS na Internet, no endereço <http://www.laurodefreitas.ba.gov.br> ou através da leitura do QR Code.

PRESTADOR DE SERVIÇOS

CPF/CNPJ: **23.694.541/0001-62** Inscrição Estadual
 Inscrição **0010045273**
 Nome/Razão **GLOBAL CONSTRUÇÕES SERVIÇOS E MANUTENÇÕES LTDA**
 Endereço: **AVENIDA SANTOS DUMONT, 1883, ANDAR 3 SALA 305**
 Bairro: **Centro** Município: **LAURO DE FREITAS** UF: **BA**
 CEP: **42702-400** Email: **RODRIGO_DDD91@HOTMAIL.COM**

TOMADOR DE SERVIÇOS

CPF/CNPJ/CRI: **13.807.870/0001-19** Inscrição Estadual: **00000000**
 Inscrição
 Nome/Razão **MUNICÍPIO DE SANTALUZ**
 Endereço: **praça coronel josé leitão, 06**
 Bairro: **CENTRO** Município: **SANTALUZ** UF: **BA**
 CEP: **48880-000** Email:

LOCAL DA PRESTAÇÃO DO(S) SERVIÇO(S): **Santaluz**

DISCRIMINAÇÃO DOS SERVIÇOS

OBRA DE MANUTENÇÃO DO GALPÃO (ANTIGA GARAGEM DO TRIO MUNICIPAL) PARA USO OPERACIONAL NO MUNICIPIO DE SANTALUZ BA

Nº DO PROCESSO ADMINISTRATIVO: 009/2025

Nº ATA: 01/2025

Nº PREGÃO ELETRONICO: 003/2025

Nº DO PROCESSO ADMINISTRATIVO: 009/2025

BM: 01

PERÍODO DA MEDIÇÃO: 13/10/2025 a 28/10/2025

VALOR TOTAL: R\$ 242.514,10

VL MÃO DE OBRA 50%: R\$ 121.257,05

VALOR DE MATERIAL 50%: R\$ 121.257,05

BC DE INSS: R\$ 121.257,05 x 3,5%: R\$ 4.244,00

BC DE ISS: R\$ 121.257,05 x 2,50%: R\$ 3.031,43

VALOR LÍQUIDO: R\$ 235.238,67

DADOS BANCARIOS: BANCO SANTANDER AG: 3747 C/C: 130091430

DECLARO PARA OS DEVIDOS FINS QUE:
 O(s) Serviço(s) foi(ram) prestado(s)
 O(s) Material(is) foi(ram) recebido(s)
 A(s) Obra(s) foi(ram) efetuada(s)

EM 10/11/25

Assinatura: *[Handwritten Signature]*

VALOR TOTAL DA NOTA FISCAL : R\$ **242.514,10**

ATIVIDADE

0004299599 - Outras Obras De Engenharia Civil Não Especifi

ITEM DA LISTA DE SERVIÇOS: (Lei Municipal 1572/2015)

07.02 - Execução, por administração, empreitada ou subempreitada, de obras de construção civil, hidráulica ou elétrica e de outras obras semelhantes, inclusive sondagem, perfuração de poços, escavação, drenagem e

Valor Total Deduções (R\$) 121.257,05	Base de Cálculo (R\$) 121.257,05	Alíquota (%) 2,50	Valor do ISS (R\$) 3031,43	ISSQN Retido (R\$) Sim
---	--	-----------------------------	--------------------------------------	----------------------------------

RETENÇÃO DE IMPOSTOS

PIS (R\$) 0,00	COFINS (R\$) 0,00	INSS (R\$) 4.244,00	IRRF (R\$): 0,00	CSLL (R\$): 0,00	OUTRAS RETENÇÕES (R\$): 0,00
--------------------------	-----------------------------	-------------------------------	----------------------------	----------------------------	--

VALOR LÍQUIDO DA NOTA FISCAL : R\$ **235.238,67**

INFORMAÇÕES COMPLEMENTARES

Competência: 10/2025 - Tributado fora do Município de Lauro de Freitas - Responsável Recolhimento: Tomador



Autentique
Via QR Code

Percentual de Total da Dedução: **50,0%**



I.R.R.F

Nº DAM: 567142	CONTRIBUINTE 31124 - GLOBAL CONSTRUCOES SERVICOS E MANUTENCOES	INSCRIÇÃO: 31124	
TIPO / NOME LOGRADOURO: AV SANTOS DUMONT			NÚMERO: 1383
COMPLEMENTO: ANDAR 3 SALA 305	BAIRRO: CENTRO	MUNICÍPIO: LAURO DE FREITAS	UF: BA
DOCUMENTOS			
C.P.F.:	R.G.:	ORGÃO	C.N.P.J.: 23.694.541/0001-62
DESCRIÇÃO DA ATIVIDADE			
CODIGO ATIV: 433	ESPECIFICAÇÃO I.R.R.F		
COMPOSIÇÃO DO TRIBUTO			
Base Cálculo:	Quantidade/Alíquota (%): 1,000	Valor UFPM: 1,000	Valor R\$ 2,910,17
Taxa Expediente R\$:		Valor Total R\$: 2,910,17	
DADOS PARA PAGAMENTO			
DATA LANÇAMENTO: 11/11/2025	PARCELA: 1/1	EXERCÍCIO 2025	DATA EMISSÃO: 11/11/2025 10:00:29
		DATA DE VENCIMENTO: 30/11/2025	
Composição do Imposto/Lançamentos			
Valor do Tributo:	2,910,17	Vlr. Devido sem Desconto (VD):	2,910,17
Taxa de Expediente:		Vlr. de Desconto:	0,00
Valor de Base Cálculo:	2,910,17	Vlr. Devido com Desconto:	2,910,17
		(=) VALOR DEVIDO - R\$	2,910,17
		(-) VALOR DO DESCONTO - R\$	
		(+) CORREÇÃO MONETÁRIA - R\$	
		(+) MULTA DE MORA - R\$	
		(+) JUROS DE MORA - R\$	
		(=) VALOR A PAGAR - R\$	2,910,17
INSTRUÇÕES: NF-e Nº 2025613 - DATA DE EMISSÃO: 25-10-2025			



Operador: Daniele Nicodemos Da Silva



8178000029 . 8 10173906202 . 0 51130010100 . 9 00056714207 . 0

AUTENTICAÇÃO MECÂNICA

VIA CONTRIBUINTE

DESTAQUE AQUI

VALIDO SOMENTE SE AUTENTICADO MECÂNICAMENTE POR BANCO AUTORIZADO



8178000029 . 8 10173906202 . 0 51130010100 . 9 00056714207 . 0

ATENÇÃO: NÃO AMASSE, NÃO DOBRE, NÃO PERFURE



I.R.R.F

PARCELA: 1/1	Nº DAM: 567142	EXERCÍCIO 2025	DATA EMISSÃO: 11/11/2025 10:00:29	DATA VENCIMENTO: 30/11/2025
INSCRIÇÃO: 31124			(=) VALOR DEVIDO - R\$	2,910,17
GLOBAL CONSTRUCOES SERVICOS E			(=) VALOR A PAGAR - R\$	2,910,17





PREFEITURA MUNICIPAL DE SANTA LUZ
PRAÇA DO TANQUE GRANDE
13.807.870/0001-19

DOCUMENTO DE ARRECAÇÃO MUNICIPAL - DAM

ISSQN Terceiros

Nº DAM: 567144		CONTRIBUINTE 31124 - GLOBAL CONSTRUCOES SERVICOS E MANUTENCOES LTDA			INSCRIÇÃO:	
TIPO / NOME LOGRADOURO: SANTOS DUMONT					NÚMERO 1883	
COMPLEMENTO: ANDAR 3 SALA 305			BAIRRO: CENTRO		MUNICÍPIO: LAURO DE FREITAS	UF: BA
DOCUMENTOS						
C.N.P.J. / CPF: 23.694.541/0001-62			R.G.:		ORGÃO	
TOMADOR						
CONTRIBUINTE TOMADOR: PREFEITURA MUNICIPAL DE SANTALUZ					C.N.P.J. CPF: 13.807.870/0001-19	
COMPOSIÇÃO DO TRIBUTO						
Base Cálculo: 121.257,05		Alíquota (%): 5,000	Valor R\$: 6.062,85		Taxa Expediente R\$:	Valor Total R\$: 6.062,85
DADOS PARA PAGAMENTO						
DATA LANÇAMENTO: 11/11/2025		MÊS REFERÊNCIA: Outubro	EXERCÍCIO: 2025	DATA EMISSÃO: 11/11/2025 10:03:03		DATA DE VENCIMENTO: 30/11/2025
INSTRUÇÕES: NF-e Nº 2025613- DATA DE EMISSÃO: 29-10-2025				(=) VALOR DEVIDO - R\$		6.062,85
				(-) VALOR DO DESCONTO - R\$		
				(+) CORREÇÃO MONETÁRIA - R\$		
				(+) MULTA DE MORA - R\$		
				(+) JUROS DE MORA - R\$		
				(=) VALOR A PAGAR - R\$		6.062,85

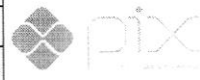

Operador: Daniele Nicodemus Da Silva



81740000060 . 7 62853906202 . 4 51130010500 . 0 00056714412 . 6

AUTENTICAÇÃO MECÂNICA

VIA CONTRIBUINTE

DESTAQUE AQUI

VÁLIDO SOMENTE SE AUTENTICADO MECÂNICAMENTE POR BANCO AUTORIZADO



81740000060 . 7 62853906202 . 4 51130010500 . 0 00056714412 . 6

ATENÇÃO: NÃO AMASSE, NÃO DOBRE, NÃO PERFURE



PREFEITURA MUNICIPAL DE SANTA LUZ
13.807.870/0001-19
PRAÇA DO TANQUE GRANDE

DOCUMENTO DE ARRECAÇÃO MUNICIPAL - DAM

ISSQN Terceiros



MÊS REFERÊNCIA: Outubro	Nº DAM: 567144	EXERCÍCIO: 2025	DATA: 11/11/2025 10:03:03	DATA VENCIMENTO: 30/11/2025
INSCRIÇÃO			(=) VALOR DEVIDO - R\$	6.062,85
GLOBAL CONSTRUCOES SERVICOS E			(=) VALOR A PAGAR - R\$	6.062,85

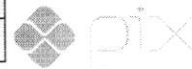

Versão: Jasper 2.0.1.C

AUTENTICAÇÃO MECÂNICA

VIA PROCESSAMENTO



Item	Código	Banco	Descrição	Und	Quant.	Valor Unit	ATA: 01/2025	PROCESSO ADMINISTRATIVO 009/2025	PREGÃO ELETRONICO 003/2025	DATA DO BM 28/10/2025	ORDEM DE SERVIÇO 059/2025	
											VALORES EM R\$	
											Medido	Saldo
MANUTENÇÃO DO GALPÃO (ANTIGA GARAGEM DO TRIO MUNICIPAL) PARA USO OPERACIONAL												
1			SERVIÇOS PRELIMINARES									
1.1	96524	SINAPI	LIMPEZA MANUAL DE VEGETAÇÃO EM TERRENO COM ENxada.	m²	43,96	8,99	28.486,87	Total / Desconto (25%)	R\$ 331,35	R\$ 23.122,85	R\$ 331,35	R\$ -
			AF_03/2024		7,17	59,59		Desconto	R\$ 390,89	R\$ 390,89	R\$ 390,89	R\$ -
1.2	6	ORSE	Demolição de alvenaria de bloco cerâmico e=0,09m - revestido	m²	5,96	34,82			R\$ 189,89	R\$ 189,89	R\$ 189,89	R\$ -
1.3	6067	ORSE	Demolição de laje pre-fabricada comum ou em treliça, inclusive capotamento	m²	383,46	31,93			R\$ 11.201,82	R\$ 11.201,82	R\$ 11.201,82	R\$ -
1.4	12835	ORSE	Remoção de acabamento (ripa e ripão) em telhado com laje cerâmica	m²	383,46	23,79			R\$ 9.346,00	R\$ 9.346,00	R\$ 9.346,01	R\$ -
1.5	9	ORSE	Remoção de acabamento com lajes cerâmicas	m²	482,31	3,88			R\$ 1.811,75	R\$ 1.811,75	R\$ 1.811,75	R\$ -
1.6	93586	SINAPI	TRANSPORTE COM CAMINHÃO BASCULANTE DE 10 M³, EM VIA URBANA EM LITO NATURAL (UNIDADE: M3XKM), AF_07/2020	M3XKM	6,72	19,68			R\$ 120,96	R\$ 120,96	R\$ 120,96	R\$ -
1.7	97444	SINAPI	REMOÇÃO DE PORTAS, DE FORMA MANUAL, SEM REAPROVEITAMENTO, AF_09/2023	m²	4,227,57	26,267,16			R\$ 18.577,41	R\$ 18.577,41	R\$ 18.577,41	R\$ -
2			MOVIMENTAÇÃO DE TERRA									
2.1	4358	SINAPI	Ativo de áreas com material adquirido em depósito, com espalhamento	m³	115,13	176,35			R\$ 1.122,97	R\$ 1.122,97	R\$ 1.122,97	R\$ -
2.2	11449	ORSE	Compactação manual com placa vibratória sem controle do grau de compactação	m²	115,13	10,66			R\$ 90,927,79	R\$ 30,109,40	R\$ 9.947,79	R\$ 21.160,82
3			ALVENARIA DE VEDAÇÃO									
3.1	103386	SINAPI	ALVENARIA DE VEDAÇÃO DE BLOCOS CERÂMICOS FLUXADOS NA HORIZONTAL DE 9X19X20 CM (ESPESURA 8 CM) E ARGAMASSA DE ASSENTAMENTO COM PREPARO EM BETONEIRA, AF_12/2021	m²	338,49	97,79			R\$ 284,30	R\$ 284,30	R\$ 284,30	R\$ -
3.2	105023	SINAPI	VERGA MOLDADA IN LOCO EM CONCRETO, ESPESURA DE 15" CM, AF_03/2024	M	3,2	97,10			R\$ 313,692,79	R\$ 4.671,21	R\$ 4.671,21	R\$ -
4			ESTRUTURA									
4.1	92456	SINAPI	MONTAGEM E DESMONTAGEM DE FÓRMA DE VIGA, ESCORAMENTO METÁLICO, PE-DIREITO SIMPLES, EM CHAPA DE MADEIRA RESINADA 4 UTILIZAÇÕES, AF_09/2020	m²	22,79	224,01			R\$ 4.671,20	R\$ 4.671,20	R\$ 4.671,20	R\$ -
4.2	92419	SINAPI	MONTAGEM E DESMONTAGEM DE FÓRMA DE PILARES RETANGULARES E ESTRUTURAS SIMILARES, PE-DIREITO SIMPLES, EM CHAPA DE MADEIRA COMPENSADA RESINADA, 4 UTILIZAÇÕES, AF_09/2020	m²	9,6	132,77			R\$ 1.166,19	R\$ 1.166,19	R\$ 1.166,19	R\$ -
4.3	104108	SINAPI	ARMAÇÃO DE PILAR OU VIGA DE ESTRUTURA DE CONCRETO ARMADO EM ALVENARIA DE VEDAÇÃO UTILIZANDO AÇO CA-60 DE 10,0 MM - MONTAGEM, AF_06/2022	KG	828,85	15,71			R\$ 11.910,57	R\$ 11.910,57	R\$ 11.910,57	R\$ -
4.4	104111	SINAPI	ARMAÇÃO DE PILAR OU VIGA DE ESTRUTURA DE CONCRETO ARMADO EMBUTIDA EM ALVENARIA DE VEDAÇÃO UTILIZANDO AÇO CA-60 DE 5,0 MM - MONTAGEM, AF_06/2022	KG	179,38	33,17			R\$ 5.443,28	R\$ 5.443,28	R\$ 5.443,29	R\$ -
4.5	104918	SINAPI	ARMAÇÃO DE SAPATA ISOLADA, VIGA BALDRAME E SAPATA CORRIDA UTILIZANDO AÇO CA-30 DE 8 MM - MONTAGEM, AF_07/2024	KG	30,26	18,12			R\$ 501,56	R\$ 501,56	R\$ 501,56	R\$ -
5			REVESTIMENTO									
5.1	87905	SINAPI	CHAPISCO APLICADO EM ALVENARIA (COM PRESENÇA DE VÃOS) E ESTRUTURAS DE CONCRETO DE FACHADA, COM COLHER DE PEDREIRO, ARGAMASSA TRACO 1:3 COM PREPARO EM BETONEIRA 400L, AF_10/2022	m²	450,49	16,11			R\$ 6.439,09	R\$ 1.473,75	R\$ 1.473,75	R\$ 1.372,76
5.2	104968	SINAPI	MASSA ÚNICA, EM ARGAMASSA TRACO 1:2,8 PREPARO MECÂNICO APLICADA MANUALMENTE EM TERÇAS DE AMBIENTES COM ÁREA ÚNICA QUE 10M², E = 10MM, COM TALUSCAS, AF_03/2024	m²	460,49	43,26			R\$ 17.029,26	R\$ 3.530,31	R\$ 3.530,31	R\$ 3.441,11
5.3	96546	SINAPI	IMPERMEABILIZAÇÃO DE SUPERFÍCIE COM MANTA ASFÁLTICA, UMA CAMADA, INCLUSIVE APLICAÇÃO DE PRIMER ASFÁLTICO, E=MM, AF_09/2023	m²	91,15	174,42			R\$ 14.948,89	R\$ 14.546,93	R\$ 14.546,94	R\$ 14.468,79
5.4	4850	ORSE	Impermeabilização com vedepren parede ou similar, 03 demãos	m²	113,94	44,48			R\$ 4.636,79	R\$ 4.636,79	R\$ 4.636,79	R\$ 4.522,86
6			COBERTURA									
6.1	284	ORSE	Telhado com laje em alumínio, simples, ondulada, não pintada e = 0,5 mm, Rev. 01	m²	383,46	117,46			R\$ 41.212,71	R\$ 41.212,71	R\$ 41.212,71	R\$ 40.029,25
6.2	104314	SINAPI	TRAMA DE AÇO COMPOSTA POR TERÇAS PARA TELHADOS DE ATÉ 2 ÁGUAS PARA TELHA ONDULADA DE FIBROCEMENTO, METÁLICO, PLÁSTICO OU TÊRMICO/ACOUSTICO, INCLUSIVE TRANSPORTE VERTICAL (EM KG), AF_07/2019	KG	4864,98	13,43			R\$ 61.267,68	R\$ 61.380,56	R\$ 61.380,56	R\$ 56.395,68

Franklin de Jesus

GLOBAL CONSTRUÇÕES
Camilla Ribeiro C. B. C. Ferreira
Eng. Civil
CREA-BA 051602557-0



6.3	101972	SINAPI	M	83,06	68,25	63,26	6.915,57	RS 5.186,68	83,06	RS 5.186,68	RS 5.186,68	RS 5.186,68	5.103,62
6.4	94231	SINAPI	M	83,06	58,10	70,97	5.894,76	RS 4.421,07	83,06	RS 4.421,07	RS 4.421,07	RS 4.421,07	4.338,01
6.5	94228	SINAPI	M	33,33	99,78	121,73	4.057,26	RS 3.042,95	33,33	RS 3.042,95	RS 3.042,95	RS 3.042,95	3.009,82
6.6	89976	SINAPI	M	48,95	23,90	29,15	1.426,89	RS 1.070,17	48,95	RS 1.070,17	RS 1.070,17	RS 1.070,17	1.021,22
6.7	92539	SINAPI	m²	23,48	106,55	129,99	3.052,16	RS 2.289,12		RS 0,00	RS 0,00	RS 0,00	
6.8	94201	SINAPI	m²	23,48	60,63	74,21	1.742,45	RS 1.306,84		RS 0,00	RS 0,00	RS 0,00	
6.9	94227	SINAPI	M	8,4	73,50	69,67	763,22	RS 564,92		RS 0,00	RS 0,00	RS 0,00	
6.10	101985	SINAPI	m²	5,96	105,96	128,17	763,89	RS 572,92		RS 0,00	RS 0,00	RS 0,00	
6.11	280	ORSE	m	8,4	82,47	100,61	845,12	RS 633,84		RS 0,00	RS 0,00	RS 0,00	
7				1	30.698,05	30.698,05	36.008,05	RS 22.858,79		RS 0,00	RS 0,00	RS 0,00	
7.1	91341	SINAPI	m²	6,72	467,49	570,33	3.832,61	RS 2.674,46		RS 0,00	RS 0,00	RS 0,00	
7.2	11632	ORSE	m²	23,21	945,63	1.153,66	26.776,44	RS 20.082,33	10,00	RS 6.652,45	RS 6.652,45	RS 6.642,45	
8				1	48.577,42	48.577,42	46.014,88	RS 34.911,19		RS 0,00	RS 0,00	RS 0,00	
8.1	97113	SINAPI	m²	149,3	2,68	3,27	488,15	RS 366,11		RS 0,00	RS 0,00	RS 0,00	
8.2	11300	ORSE	m²	149,3	24,01	29,29	4.373,33	RS 3.279,99		RS 0,00	RS 0,00	RS 0,00	
8.3	9445	ORSE	m²	149,3	108,66	132,57	19.791,96	RS 14.843,99		RS 0,00	RS 0,00	RS 0,00	
8.4	11702	ORSE	m²	54,36	63,44	77,40	4.207,29	RS 3.555,47		RS 0,00	RS 0,00	RS 0,00	
8.5	87250	SINAPI	m²	4,31	76,36	93,16	401,52	RS 301,14		RS 0,00	RS 0,00	RS 0,00	
8.6	87275	SINAPI	m²	13,32	104,64	127,64	1.698,82	RS 1.274,11		RS 0,00	RS 0,00	RS 0,00	
8.7	101655	SINAPI	m²	126	97,93	119,47	15.053,90	RS 11.290,35	126,00	RS 11.290,35	RS 11.290,35	RS 11.164,35	
9				1	48.744,98	48.744,98	48.744,98	RS 36.558,72		RS 0,00	RS 0,00	RS 0,00	
9.1	2344	ORSE	m²	768,31	6,42	7,83	6.000,20	RS 4.500,15		RS 0,00	RS 0,00	RS 0,00	
9.2	86489	SINAPI	m²	768,31	19,77	24,11	16.475,73	RS 13.956,80		RS 0,00	RS 0,00	RS 0,00	
9.3	86485	SINAPI	m²	768,31	6,91	8,43	6.459,99	RS 4.844,99	383,71	RS 2.426,01	RS 2.426,01	RS 2.042,30	
9.4	92236	SINAPI	m²	768,31	19,05	23,24	17.809,04	RS 13.568,78		RS 0,00	RS 0,00	RS 0,00	
9.5	91924	SINAPI	M	124,56	4,33	5,28	657,67	RS 493,25		RS 0,00	RS 0,00	RS 0,00	
9.6	91927	SINAPI	M	209,54	6,59	8,03	1.682,60	RS 1.261,95		RS 0,00	RS 0,00	RS 0,00	
9.7	91930	SINAPI	M	113,87	12,46	15,20	1.730,82	RS 1.298,12		RS 0,00	RS 0,00	RS 0,00	
9.8	93660	SINAPI	UN	6	58,17	70,96	425,76	RS 319,32		RS 0,00	RS 0,00	RS 0,00	
9.9	93661	SINAPI	UN	2	60,84	74,22	148,44	RS 111,33		RS 0,00	RS 0,00	RS 0,00	

Frederico de S. S. S. S.



GLOBAL CONSTRUÇÕES
Camilla Ribeiro C. B. C. Ferreira
Eng. Civil
CREA-BA-051602557-0

Item	Descrição	Quantidade	Valor Unitário	Valor Total	Valor Unitário	Valor Total
10.6	ELETRODUTO FLEXÍVEL CORRUGADO REFORÇADO, PVC, DN 25 MM (3/4"), PARA CIRCUITOS TERMINAIS, INSTALADO EM FÓRRO, FORNECIMENTO E INSTALAÇÃO. AF_03/2023	M	223,99	39,13	8.764,72	R\$ 6.573,64
10.7	INTERRUPTOR SIMPLES (2 MÓDULOS), 10A/250V, INCLUINDO SUPORTE E PLACA - FORNECIMENTO E INSTALAÇÃO. AF_03/2023	UN	2	85,81	171,62	R\$ 128,72
10.8	Quadro de distribuição de embutir, sem barramento, em resina termoplástica, para até 12 disjuntores padrão europeu (linha branca), exclusive disjuntores	un	1	0,00	0,00	R\$ 0,00
10.9	LÂMPADA COMPACTA FLUORESCENTE DE 18 W, BASE E27 - FORNECIMENTO E INSTALAÇÃO. AF_02/2020	UN	18	25,06	550,26	R\$ 412,70
10.10	INTERRUPTOR SIMPLES (1 MÓDULO), 10A/250V, INCLUINDO SUPORTE E PLACA - FORNECIMENTO E INSTALAÇÃO. AF_03/2023	UN	5	46,89	266,60	R\$ 214,95
10.11	TOMADA MÉDIA DE EMBUTIR (1 MÓDULO), 2P+1 10 A, INCLUINDO SUPORTE E PLACA - FORNECIMENTO E INSTALAÇÃO. AF_03/2023	UN	11	56,81	762,30	R\$ 571,73
10.12	TOMADA BAIXA DE EMBUTIR (1 MÓDULO), 2P+1 10 A, INCLUINDO SUPORTE E PLACA - FORNECIMENTO E INSTALAÇÃO. AF_03/2023	UN	18	48,77	1.070,82	R\$ 803,12
11	INSTALAÇÕES HIDRAULICAS			13.326,96		R\$ 8.985,22
11.1	RALO SIFONADO, PVC, DN 100 X 40 MM, JUNTA SOLDÁVEL, FORNECIDO E INSTALADO EM RAMAL DE DESCARGA OU EM RAMAL DE ESGOTO SANITÁRIO. AF_08/2022	UN	3	27,78	101,67	R\$ 76,26
11.2	TUBO DE BOMBA ELÁSTICA, DN 100 MM, PARA COLETOR PREDIAL DE ESGOTO. AF_05/2022	M	68	56,31	3.944,02	R\$ 2.989,02
11.3	TUBO PVC, SÉRIE NORMAL, ESGOTO PREDIAL, DN 40 MM, FORNECIDO E INSTALADO EM RAMAL DE DESCARGA OU RAMAL DE ESGOTO SANITÁRIO. AF_08/2022	M	68	35,95	2.543,30	R\$ 1.907,48
11.4	SIFÃO DO TIPO FLEXÍVEL EM PVC 1 X 1/2 - FORNECIMENTO E INSTALAÇÃO. AF_07/2020	UN	1	14,29	17,43	R\$ 13,07
11.5	GRELHA DE FERRO PARA COLETOR SANITÁRIO, 160 X 1000 MM, INCLUIDO O CIMENTO MASSA 1 : 3 CIMENTO, ÁREA - FORNECIMENTO E INSTALAÇÃO. AF_05/2025	UN	4	263,26	1.302,24	R\$ 1.038,68
11.6	Caixa de piso em perfil metálico tipo "U" de 3"	m	18	44,34	973,62	R\$ 730,22
11.7	CAIXA D'ÁGUA EM POLIÉSTER REFORÇADO COM FIBRA DE VIDRO, 5000 LITROS - FORNECIMENTO E INSTALAÇÃO. AF_06/2021	UN	1	3.544,82	4.324,68	R\$ 3.243,51
12	LOUÇAS E METAIS			2.408,35		R\$ 1.840,26
12.1	VASO SANITÁRIO SIFONADO COM CAIXA ACOPLADA LOUÇA BRANCA - FORNECIMENTO E INSTALAÇÃO. AF_01/2020	UN	1	559,25	662,28	R\$ 511,71
12.2	LAVATORIO LOUÇA BRANCA COM COLUNA, 44 X 35,5 CM, PADRÃO POPULAR - FORNECIMENTO E INSTALAÇÃO. AF_01/2020	UN	1	383,79	443,92	R\$ 332,87
12.3	Tomreira para lavatório com acionamento cotovelo	un	1	809,99	988,18	R\$ 741,14
12.4	ENGATE FLEXÍVEL EM PLÁSTICO BRANCO, 1/2" X 40CM - FORNECIMENTO E INSTALAÇÃO. AF_01/2020	UN	2	17,42	42,50	R\$ 31,86
12.5	REGISTRO DE PRESSÃO BRUTO, LATAO, ROSCÁVEL, 1/2" - FORNECIMENTO E INSTALAÇÃO. AF_06/2021	UN	1	31,17	38,02	R\$ 28,52
12.6	REGISTRO DE GAVETA BRUTO, LATAO, ROSCÁVEL, 2" - FORNECIMENTO E INSTALAÇÃO. AF_08/2021	UN	1	188,49	205,56	R\$ 164,16
13	SERVIÇOS GERAIS			4.071,28		R\$ 3.053,47
13.1	Limpeza geral	m²	308,3	4,12	1.502,68	R\$ 1.184,51
13.2	Piçca de inauguração de obra em alumínio 0,60 x 0,80 m	un	1	2.064,44	2.518,61	R\$ 1.889,96
				R\$ 509,578,28	R\$ 382,183,71	R\$ 242.514,10
				BM01	R\$ 242.514,10	R\$ 139.669,81

TOTAL CONTRATUAL
TOTAL DA OBRA
SALDO CONTRATUAL

12.663.187,30
382.183,71
12.271.013,59

TOTAL DA OBRA	R\$ 382.183,71
BM 01:	R\$ 242.514,10
ACUMULADO; SALDO;	R\$ 242.514,17 R\$ 139.669,81

FRANKLIN SEVA
Setor de Engenharia

Franklin de Seva



GLOBAL CONSTRUÇÕES
Camilla Ribeiro C. B. C. Ferreira
Eng. Civil
CREA-BA 051602557-0



PREFEITURA MUNICIPAL DE LAURO DE FREITAS

CNPJ: 13.927.819/0001-40

Secretaria da Fazenda

Coordenação Tributária

CERTIDÃO CONJUNTA NEGATIVA DE DÉBITOS MUNICIPAIS E DA DÍVIDA ATIVA DO MUNICÍPIO CADASTRO MOBILIÁRIO

Certidão passada em cumprimento ao despacho do (a) Sr (ª) Diretor (a) do Departamento de Receita e Arrecadação, datada em 14/09/2025, sob processo de nº .

Certificamos para os devidos fins de direito, que até a presente data a Pessoa Física / Jurídica GLOBAL CONSTRUÇÕES SERVIÇOS E MANUTENÇÕES LTDA, inscrita no CPF/MF ou CNPJ/MF sob o nº. 23694541000162, encontra-se quite com os tributos municipais referentes à inscrição municipal nº. 10045273.

Fica ressalvado o direito de a Fazenda Municipal cobrar e inscrever em Dívida Ativa, quaisquer débitos que venham a ser apurados posteriormente, conforme estabelece o art. 301, §1º, da Lei nº. 1.572/2015 do Código Tributário e de Rendas do Município de Lauro de Freitas.

Certidão Emitida via WEB

Nada mais para constar, em firmeza de que eu, , lavrei a presente em 14/09/2025 18:58:36, a qual vai assinada e conferida por mim, encerrada e subscrita pelo Diretor do Departamento de Receita e Arrecadação.

Código de Controle: 616571000071172920250914

Emitida via Internet, às 18:59:00 hs, do dia 14/09/2025

Validade: 90 dias.

OBSERVAÇÃO:

- A aceitação desta certidão está condicionada à verificação de sua autenticidade na internet, no endereço: <http://sefaz.laurodefreitas.ba.gov.br>;
- Qualquer rasura ou emenda invalidará este documento.





Certidão Negativa de Débitos Tributários

(Emitida para os efeitos dos arts. 113 e 114 da Lei 3.956 de 11 de dezembro de 1981 - Código Tributário do Estado da Bahia)

Certidão Nº: **20254566995**

RAZÃO SOCIAL	
GLOBAL CONSTRUÇÕES SERVIÇOS E MANUTENÇÕES L1	
INSCRIÇÃO ESTADUAL	CNPJ
128.887.871 - BAIXADO	23.694.541/0001-62

Fica certificado que não constam, até a presente data, pendências de responsabilidade da pessoa física ou jurídica acima identificada, relativas aos tributos administrados por esta Secretaria.

Esta certidão engloba todos os seus estabelecimentos quanto à inexistência de débitos, inclusive os inscritos na Dívida Ativa, de competência da Procuradoria Geral do Estado, ressalvado o direito da Fazenda Pública do Estado da Bahia cobrar quaisquer débitos que vierem a ser apurados posteriormente.

Emitida em 03/09/2025, conforme Portaria nº 918/99, sendo válida por 60 dias, contados a partir da data de sua emissão.

**AUTENTICIDADE DESTE DOCUMENTO PODE SER COMPROVADA NAS INSPETORIAS FAZENDÁRIA
OU VIA INTERNET, NO ENDEREÇO <http://www.sefaz.ba.gov.br>**

Válida com a apresentação conjunta do cartão original de inscrição no CPF ou no CNPJ da Secretaria da Receita Federal do Ministério da Fazenda.





Certidão Especial de Débitos Tributários (Positiva com efeito de Negativa)

(Emitida para os efeitos dos arts. 113 e 114 da Lei 3.956 de 11 de dezembro de 1981 - Código Tributário do Estado da Bahia)

Certidão Nº: **20255619407**

RAZÃO SOCIAL	
GLOBAL CONSTRUÇÕES SERVIÇOS E MANUTENÇÕES LTDA	
INSCRIÇÃO ESTADUAL	CNPJ
128.887.871 - BAIXADA	23.694.541/0001-62

Fica certificado que constam, até a presente data, as seguintes pendências de responsabilidade do contribuinte acima identificado, relativas aos tributos administrados por esta Secretaria, cuja exigibilidade encontra-se suspensa, emprestando à presente certidão Positiva o efeito de Negativa:

Processo(s) Administrativo(s) Fiscal(is): IPVA

700009.8137/25-3 - Inicial/AG PAGTO OU DEF

Esta certidão engloba os débitos referentes a todos os estabelecimentos do contribuinte, inclusive os inscritos na Dívida Ativa, de competência da Procuradoria Geral do Estado, ressalvado o direito da Fazenda Pública do Estado da Bahia cobrar quaisquer outros débitos que vierem a ser apurados.

Emitida em 03/11/2025, conforme Portaria nº 918/99, sendo válida por 60 dias, contados a partir da data de sua emissão.

**A AUTENTICIDADE DESTA DOCUMENTO PODE SER COMPROVADA NAS INSPETORIAS
FAZENDÁRIAS OU VIA INTERNET, NO ENDEREÇO <http://www.sefaz.ba.gov.br>**

Válida com a apresentação conjunta do cartão original de inscrição no CPF ou no CNPJ da
Secretaria da Receita Federal do Ministério da Fazenda.





MINISTÉRIO DA FAZENDA
Secretaria da Receita Federal do Brasil
Procuradoria-Geral da Fazenda Nacional

CERTIDÃO POSITIVA COM EFEITOS DE NEGATIVA DE DÉBITOS RELATIVOS AOS TRIBUTOS FEDERAIS E À DÍVIDA ATIVA DA UNIÃO

Nome: **GLOBAL CONSTRUCOES SERVICOS E MANUTENCOES LTDA**
CNPJ: **23.694.541/0001-62**

Ressalvado o direito de a Fazenda Nacional cobrar e inscrever quaisquer dívidas de responsabilidade do sujeito passivo acima identificado que vierem a ser apuradas, é certificado que:

1. constam débitos administrados pela Secretaria da Receita Federal do Brasil (RFB) com exigibilidade suspensa nos termos do art. 151 da Lei nº 5.172, de 25 de outubro de 1966 - Código Tributário Nacional (CTN), ou objeto de decisão judicial que determina sua desconsideração para fins de certificação da regularidade fiscal, ou ainda não vencidos; e
2. não constam inscrições em Dívida Ativa da União (DAU) na Procuradoria-Geral da Fazenda Nacional (PGFN).

Conforme disposto nos arts. 205 e 206 do CTN, este documento tem os mesmos efeitos da certidão negativa.

Esta certidão é válida para o estabelecimento matriz e suas filiais e, no caso de ente federativo, para todos os órgãos e fundos públicos da administração direta a ele vinculados. Refere-se à situação do sujeito passivo no âmbito da RFB e da PGFN e abrange inclusive as contribuições sociais previstas nas alíneas 'a' a 'd' do parágrafo único do art. 11 da Lei nº 8.212, de 24 de julho de 1991.

A aceitação desta certidão está condicionada à verificação de sua autenticidade na Internet, nos endereços <<http://rfb.gov.br>> ou <<http://www.pgfn.gov.br>>.

Certidão emitida gratuitamente com base na Portaria Conjunta RFB/PGFN nº 1.751, de 2/10/2014.
Emitida às 14:59:09 do dia 10/07/2025 <hora e data de Brasília>.
Válida até 06/01/2026.

Código de controle da certidão: **ADF2.17FC.FBDF.8E59**
Qualquer rasura ou emenda invalidará este documento.





PODER JUDICIÁRIO
JUSTIÇA DO TRABALHO

CERTIDÃO NEGATIVA DE DÉBITOS TRABALHISTAS

Nome: GLOBAL CONSTRUCOES SERVICOS E MANUTENCOES LTDA (MATRIZ E FILIAIS)

CNPJ: 23.694.541/0001-62

Certidão n°: 48416189/2025

Expedição: 20/08/2025, às 20:20:53

Validade: 16/02/2026 - 180 (cento e oitenta) dias, contados da data de sua expedição.

Certifica-se que **GLOBAL CONSTRUCOES SERVICOS E MANUTENCOES LTDA (MATRIZ E FILIAIS)**, inscrito(a) no CNPJ sob o n° **23.694.541/0001-62**, **NÃO CONSTA** como inadimplente no Banco Nacional de Devedores Trabalhistas.

Certidão emitida com base nos arts. 642-A e 883-A da Consolidação das Leis do Trabalho, acrescentados pelas Leis ns.º 12.440/2011 e 13.467/2017, e no Ato 01/2022 da CGJT, de 21 de janeiro de 2022. Os dados constantes desta Certidão são de responsabilidade dos Tribunais do Trabalho.

No caso de pessoa jurídica, a Certidão atesta a empresa em relação a todos os seus estabelecimentos, agências ou filiais.

A aceitação desta certidão condiciona-se à verificação de sua autenticidade no portal do Tribunal Superior do Trabalho na Internet (<http://www.tst.jus.br>).

Certidão emitida gratuitamente.

INFORMAÇÃO IMPORTANTE

Do Banco Nacional de Devedores Trabalhistas constam os dados necessários à identificação das pessoas naturais e jurídicas inadimplentes perante a Justiça do Trabalho quanto às obrigações estabelecidas em sentença condenatória transitada em julgado ou em acordos judiciais trabalhistas, inclusive no concernente aos recolhimentos previdenciários, a honorários, a custas, a emolumentos ou a recolhimentos determinados em lei; ou decorrentes de execução de acordos firmados perante o Ministério Público do Trabalho, Comissão de Conciliação Prévia ou demais títulos que, por disposição legal, contiver força executiva.



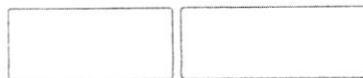

Certificado de Regularidade do FGTS - CRF

Inscrição: 23.694.541/0001-62
Razão Social: GLOBAL CONSTRUCOES SERVICOS E MANUTENCOE
Endereço: - AV SANTOS DUMONT - / CENTRO / LAURO DE FREITAS / BA / 42702-400

A Caixa Econômica Federal, no uso da atribuição que lhe confere o Art. 7, da Lei 8.036, de 11 de maio de 1990, certifica que, nesta data, a empresa acima identificada encontra-se em situação regular perante o Fundo de Garantia do Tempo de Serviço - FGTS.

O presente Certificado não servirá de prova contra cobrança de quaisquer débitos referentes a contribuições e/ou encargos devidos, decorrentes das obrigações com o FGTS.

Validade: 05/10/2025 a 03/11/2025

Certificação Número: 2025100518522530992774

Informação obtida em 20/10/2025 12:52:25

A utilização deste Certificado para os fins previstos em Lei esta condicionada a verificação de autenticidade no site da Caixa: www.caixa.gov.br



[Voltar](#)[Imprimir](#)

Certificado de Regularidade do FGTS - CRF

Inscrição: 23.694.541/0001-62
Razão Social: GLOBAL CONSTRUCOES SERVICOS E MANUTENCOE
Endereço: - AV SANTOS DUMONT - / CENTRO / LAURO DE FREITAS / BA / 42702-400

A Caixa Econômica Federal, no uso da atribuição que lhe confere o Art. 7, da Lei 8.036, de 11 de maio de 1990, certifica que, nesta data, a empresa acima identificada encontra-se em situação regular perante o Fundo de Garantia do Tempo de Serviço - FGTS.

O presente Certificado não servirá de prova contra cobrança de quaisquer débitos referentes a contribuições e/ou encargos devidos, decorrentes das obrigações com o FGTS.

Validade: 25/10/2025 a 23/11/2025

Certificação Número: 2025102504282530992700

Informação obtida em 03/11/2025 11:02:57

A utilização deste Certificado para os fins previstos em Lei esta condicionada a verificação de autenticidade no site da Caixa:
www.caixa.gov.br



ESTADO DA BAHIA
PREFEITURA DE SANTALUZ
Controladoria Interna do Município



ORDEM DE SERVIÇO

OBRA Nº 059/2025

ATA Nº 001-2025

PROCESSO ADMINISTRATIVO Nº 009-2025

MODALIDADE – PREGÃO ELETRÔNICO DE REGISTRO PREÇO Nº 003-2025

INÍCIO DA OBRA – 13/10/2025

PRAZO DE CONCLUSÃO – 26/02/2026

VALOR DA OBRA: 382.183,71

A Prefeitura Municipal de Santaluz, considerando o Processo de Pregão Eletrônico de Registro de Preço 003-2025, autoriza a empresa GLOBAL MATERIAIS SERVIÇOS E MANUTENÇÃO- CNPJ n.º 23.694.541/0001-62, com endereço na Alameda Salvador nº 001057 – Ed. Salvador Shopping Business – Torre Europa – sala 103 - Caminho das Árvores – Salvador – Bahia – Para Iniciar a Obra de Manutenção do Galpão (ANTIGA Garagem Municipal) para Uso Operacional, Município de Santaluz– Bahia conforme Ata nº 001-2025

Santaluz - Bahia, 13 de Outubro de 2025.

ARISMÁRIO BARBOSA JÚNIOR
PREFEITO MUNICIPAL



MINISTÉRIO DA FAZENDA
SECRETARIA ESPECIAL DA RECEITA FEDERAL DO BRASIL
Recibo de Entrega da Declaração de Débitos e Créditos Tributários Federais - DCTFWeb

CNPJ/CPF	23.694.541/0001-62
Nome	GLOBAL CONSTRUCOES SERVICOS E MANUTENCOES LTDA
Período de apuração	09/2025
Declaração Retificadora	Sim
Identificação da apuração de débitos	34989597217 / eSocial 126742179 / Reinf CP

Totalização dos tributos apurados no período

Tributos	Débitos Apurados	Saldo a Pagar
Contribuição Previdenciária Segurados	R\$ 23.316,53	R\$ 0,00
Contribuição Previdenciária Patronal	R\$ 54.340,92	R\$ 0,00
Contribuição para Outras Entidades e Fundos	R\$ 6.560,93	R\$ 3.167,76
Contribuições Diversas	R\$ 0,00	R\$ 0,00
COFINS	R\$ 0,00	R\$ 0,00
COSIRF	R\$ 0,00	R\$ 0,00
CPSS	R\$ 0,00	R\$ 0,00
CSLL	R\$ 0,00	R\$ 0,00
CSRF	R\$ 0,00	R\$ 0,00
IOF	R\$ 0,00	R\$ 0,00
IPi	R\$ 0,00	R\$ 0,00
IRPJ	R\$ 0,00	R\$ 0,00
IRRF	R\$ 997,44	R\$ 997,44
PIS	R\$ 0,00	R\$ 0,00
RET/Pagamento Unificado	R\$ 0,00	R\$ 0,00
TOTAL	R\$ 85.215,82	R\$ 4.165,20

O presente Recibo de Entrega da DCTFWeb contém a transcrição da Ficha Resumo da referida declaração, que constitui confissão de dívida, de forma irrevogável, dos tributos declarados. Fica o declarante ciente de que os tributos declarados na DCTFWeb e não pagos serão enviados para inscrição em Dívida Ativa da União, conforme o disposto no parágrafo 2º do artigo 5º do Decreto-Lei nº 2.124, de 13 de junho de 1984, combinado com a Portaria MF nº 118, de 28 de junho de 1984, estando o declarante sujeito ainda a:

Sobre os tributos não pagos ou não recolhidos nos prazos legais incidirão multa e juros de mora, nos termos do art. 61 da Lei nº 9.430, de 27 de dezembro de 1996, combinado com o art. 35 da Lei nº 8.212, de 24 de julho de 1991; a inclusão no Cadastro Informativo de Créditos não Quitados do Setor Público Federal (CADIN), impedindo operações de crédito em recursos públicos, a concessão de incentivos fiscais e financeiros e a celebração de convênios e similares que envolvam desembolso de recursos públicos e respectivos aditamentos (Lei nº 10.522, de 19 de julho de 2002); o encaminhamento ao Ministério Público Federal de Representação Fiscal para Fins Penais nos casos que, em tese, tenham ocorrido crime contra a ordem tributária ou contra a previdência social, por deixar de recolher, no prazo legal, valor de tributo ou contribuição social, descontado ou cobrado, na qualidade de sujeito passivo de obrigação e que deveria recolher aos cofres públicos (Lei nº 8.137, de 27 de dezembro de 1990 e Código Penal).

No caso de falta de apresentação ou de apresentação de declaração com incorreções ou omissões, o contribuinte ficará sujeito às multas previstas no artigo 32-A da Lei nº 8.212, de 1991, e no art. 7º da Lei nº 10.426, de 24 de abril de 2002.

Não surtirão efeitos as retificações de informações prestadas na DCTFWeb que pretendam excluir ou reduzir débitos:

- enviados para inscrição em Dívida Ativa da União, sejam eles saldos a pagar ou valores apurados em procedimento de auditoria interna;
- incluídos em parcelamento deferido;
- que tenham sido objeto de declaração de compensação não passível de retificação ou cancelamento.

Não surtirão efeitos as retificações de débitos de tributos em relação aos quais o sujeito passivo tenha sido objeto de procedimento fiscal e/ou nos casos em que a apresentação da declaração ocorra após o prazo decadencial.

Dados do Representante da Pessoa Jurídica

Nome	IVAN RODRIGO FERREIRA DE ALMEIDA
CPF	039.200.175-60
Telefone	-



DCTFWeb recebida via internet pelo Agente Receptor SERPRO em 16/10/2023 17:33:30

Nº do recibo de entrega 0000050000394495472

DCTFWeb transmitida com assinatura de certificado digital por 23.694.541/0001-62



Empregador: 23.694.541 **Nome Empregador:** GLOBAL CONSTRUCOES SERVICOS E MANUTENCOES LTDA **Qtd. Trabalhadores FGTS:** 45 **Origem:** Gestão de Guias
Vencimento da Guia: 20/10/2025 **Total Parcelado:** 0,00 **Total da Guia (FGTS + Consignado):** 9.592,67
Número da Guia: 0125101698147732-6 **Data Emissão:** 16/10/2025 18:35:16 (Brasília) **Emitida por:** 23.694.541/0001-62 - GLOBAL CONSTRUCOES

Relação de Trabalhadores

Estabelecimento:		Tomador:											
23.694.541/0001-62		Sem Tomador											
Comp. Apuração	Comp. Referência	Nome Trabalhador	Matrícula	CPF	Categoria	Vencimento	Tipo Depósito	Base Remuneração Total	Valor FGTS na Guia	Juros	Atualiz. Monetária	Multa	Total
09/2025		ADRIEL SANTANA BARBOSA	849	121.225.595-00	101	20/10/2025	Mensal	1.548,98	123,91	0,00	0,00	0,00	123,91
09/2025		AILSON DE JESUS COSTA	846	586.829.615-04	101	20/10/2025	Mensal	2.455,70	196,45	0,00	0,00	0,00	196,45
09/2025		ALISON DAMASCENO MACHADO	840	073.193.945-02	101	20/10/2025	Mensal	3.359,13	268,73	0,00	0,00	0,00	268,73
09/2025		ANDERSON EVANGELISTA DOS SANTOS	828	035.047.055-31	101	20/10/2025	Mensal	2.455,70	196,45	0,00	0,00	0,00	196,45
09/2025		ANDRE DE SOUZA BISPO	43	788.635.035-91	101	20/10/2025	Mensal	1.616,22	129,29	0,00	0,00	0,00	129,29
09/2025		ANTONIO ALVES DA SILVA	26	880.125.575-68	101	20/10/2025	Mensal	1.867,63	149,41	0,00	0,00	0,00	149,41
09/2025		ANTONIO JOSE ROCHA MACHADO	843	393.201.625-49	101	20/10/2025	Mensal	4.500,00	360,00	0,00	0,00	0,00	360,00
09/2025		COSMINHO FILOMENO DOS SANTOS	822	005.873.825-89	101	20/10/2025	Mensal	2.455,70	196,45	0,00	0,00	0,00	196,45
09/2025		DARLISSON SANTOS	848	073.221.815-22	101	20/10/2025	Mensal	1.548,98	123,91	0,00	0,00	0,00	123,91
09/2025		DENIS DA SILVA DE CASTRO	823	098.310.395-05	101	20/10/2025	Mensal	1.548,98	123,91	0,00	0,00	0,00	123,91
09/2025		FRANCISCO ROGERIO NOGUEIRA DA SILVA	29	086.040.074-31	101	20/10/2025	Mensal	2.755,84	220,46	0,00	0,00	0,00	220,46
09/2025		IVANILDO SANTOS DE JESUS	852	101.107.365-08	101	20/10/2025	Mensal	1.548,98	123,91	0,00	0,00	0,00	123,91
09/2025		JAILSON ALVES DOS SANTOS	25	006.662.855-51	101	20/10/2025	Mensal	3.779,04	302,32	0,00	0,00	0,00	302,32
09/2025		JAMERSON CARVALHO DA CONCEIÇÃO	829	062.605.925-90	101	20/10/2025	Mensal	1.612,22	128,97	0,00	0,00	0,00	128,97
09/2025		JOCELINO SANTANA DOS SANTOS	30	358.563.228-94	101	20/10/2025	Mensal	2.455,70	196,45	0,00	0,00	0,00	196,45
09/2025		JOILSON PEREIRA AVELINO	858	619.915.035-04	101	20/10/2025	Mensal	3.779,04	302,32	0,00	0,00	0,00	302,32
09/2025		JOSE CLAUDIO MARQUES RIBEIRO	14	637.012.785-04	101	20/10/2025	Mensal	2.261,29	180,90	0,00	0,00	0,00	180,90
09/2025		JOSE DOS SANTOS	850	909.266.335-20	101	20/10/2025	Mensal	2.455,70	196,45	0,00	0,00	0,00	196,45
09/2025		JUNIO SOUZA SANTOS	851	061.757.525-89	101	20/10/2025	Mensal	2.455,70	196,45	0,00	0,00	0,00	196,45
09/2025		LEONAN MARTINS DOS SANTOS	825	863.058.975-22	101	20/10/2025	Mensal	2.424,06	193,92	0,00	0,00	0,00	193,92
09/2025		LUCAS SOUZA SANTANA	61	864.692.345-26	101	17/10/2025	Mensal	1.616,22	129,29	0,00	0,01	6,46	135,76
09/2025		MAICON QUEIROZ KONIG	52	054.385.415-90	101	20/10/2025	Mensal	2.455,70	196,45	0,00	0,00	0,00	196,45
09/2025		MARCELO BISPO DOS SANTOS	34	024.081.435-51	101	20/10/2025	Mensal	1.910,41	152,83	0,00	0,00	0,00	152,83
09/2025		MARCOS GUILHERME COELHO SANTOS	51	859.291.315-20	101	20/10/2025	Mensal	3.779,04	302,32	0,00	0,00	0,00	302,32
09/2025		MATHEUS LAMBERT CAVALCANTI	827	523.762.928-83	101	20/10/2025	Mensal	1.548,98	123,91	0,00	0,00	0,00	123,91
09/2025		NEILSON GOMES SANTOS	847	053.873.935-57	101	20/10/2025	Mensal	2.261,29	180,90	0,00	0,00	0,00	180,90
09/2025		OSEIAS DOS REIS SANTANA	60	489.745.365-87	101	20/10/2025	Mensal	2.455,70	196,45	0,00	0,00	0,00	196,45
09/2025		OSVALDO BORGES TELES FILHO	22	356.453.185-87	101	16/10/2025	Mensal	3.779,04	302,32	0,00	0,05	15,11	317,48
09/2025		PAULO REBOUCAS DA CRUZ	841	044.348.825-89	101	20/10/2025	Mensal	1.548,98	123,91	0,00	0,00	0,00	123,91
09/2025		PEDRITO EVANGELISTA BARBOSA	842	022.655.535-65	101	20/10/2025	Mensal	2.455,70	196,45	0,00	0,00	0,00	196,45
09/2025		RÉGINALDO CONCEIÇÃO SANTOS	27	021.482.225-70	101	16/10/2025	Mensal	2.455,70	196,45	0,00	0,03	9,82	206,30
09/2025		RENATO FELIPE MORAIS DA SILVA	826	867.076.415-65	101	20/10/2025	Mensal	1.548,98	123,91	0,00	0,00	0,00	123,91
09/2025		ROBSON ALMEIDA DOS SANTOS	844	408.320.508-30	101	20/10/2025	Mensal	2.455,70	196,45	0,00	0,00	0,00	196,45
09/2025		RONISON ABRAAO DOS SANTOS COUTINHO	853	085.353.545-06	101	20/10/2025	Mensal	1.548,98	123,91	0,00	0,00	0,00	123,91
09/2025		RONIVALDO CERQUEIRA VITORIO RAMOS	854	919.046.505-97	101	20/10/2025	Mensal	3.779,04	302,32	0,00	0,00	0,00	302,32
09/2025		ROSANGELA SODRE BACELAR	53	776.394.995-34	101	20/10/2025	Mensal	1.601,49	128,11	0,00	0,00	0,00	128,11
09/2025		RUAN DIEGO SANTANA VASCONCELOS	821	864.691.495-02	101	20/10/2025	Mensal	1.548,98	123,91	0,00	0,00	0,00	123,91
09/2025		TAIARA SOARES DE CASTRO	58	984.807.155-53	101	20/10/2025	Mensal	2.500,00	200,00	0,00	0,00	0,00	200,00



Empregador: 23.694.541 **Nome Empregador:** GLOBAL CONSTRUCOES SERVICOS E MANUTENCOES LTDA **Qtd. Trabalhadores FGTS:** 45 **Origem:** Gestão de Guias
Vencimento da Guia: 20/10/2025 **Total Parcelado:** 0,00 **Total da Guia (FGTS + Consignado):** 9.592,67
Número da Guia: 0125101698147732-6 **Data Emissão:** 16/10/2025 18:35:16 (Brasília) **Emitida por:** 23.694.541/0001-62 - GLOBAL CONSTRUCOES

Relação de Trabalhadores

Comp. Apuração		Comp. Referência	Nome Trabalhador	Matrícula	CPF	Categoria	Vencimento	Tipo Depósito	Base Remuneração Total	Valor FGTS na Guia	Juros	Atualiz. Monetária	Multa	Total	
09/2025			UBIRATAN DE JESUS SANTOS	59	839.363.275-72	101	20/10/2025	Mensal	3.779,04	302,32	0,00	0,00	0,00	302,32	
09/2025			VICENTE DA SILVA	845	001.744.135-80	101	20/10/2025	Mensal	2.455,70	196,45	0,00	0,00	0,00	196,45	
09/2025			VIDAL MENDES DA SILVA	36	419.317.425-53	101	20/10/2025	Mensal	2.455,70	196,45	0,00	0,00	0,00	196,45	
09/2025			WALES COSTA CRUZ	46	059.147.905-22	101	20/10/2025	Mensal	1.548,98	123,91	0,00	0,00	0,00	123,91	
09/2025			WENDEL DE JESUS SANTOS	824	864.981.035-74	101	20/10/2025	Mensal	1.548,98	123,91	0,00	0,00	0,00	123,91	
Total do Tomador									Sem Tomador	101.922,92	8.153,59	0,00	0,09	31,39	8.185,07
Total do Estabelecimento							23.694.541/0001-62	101.922,92	8.153,59	0,00	0,09	31,39	8.185,07		
									Total FGTS	106.834,32	8.546,49	0,00	0,09	31,39	8.577,97



Empregador: 23.694.541 **Nome Empregador:** GLOBAL CONSTRUCOES SERVICOS E MANUTENCOES LTDA **Qtd. Trabalhadores FGTS:** 45 **Origem:** Gestão de Guias
Vencimento da Guia: 20/10/2025 **Total Parcelado:** 0,00 **Total da Guia (FGTS + Consignado):** 9.592,67
Número da Guia: 0125101698147732-6 **Data Emissão:** 16/10/2025 18:35:16 (Brasília) **Emitida por:** 23.694.541/0001-62 - GLOBAL CONSTRUCOES

Relação de Trabalhadores

Comp. Apuração		Comp. Referência	Nome Trabalhador	Matrícula	CPF	Categoria	Vencimento	Tipo Depósito	Base Remuneração Total	Valor FGTS na Guia	Juros	Atualiz. Monetária	Multa	Total
09/2025			GERALDINO MARTINS DE ALMEIDA FILHO	17	944.964.205-20	101	20/10/2025	Mensal	2.455,70	196,45	0,00	0,00	0,00	196,45
09/2025			GIVALDO DOS SANTOS REIS JUNIOR	18	031.681.375-37	101	20/10/2025	Mensal	2.455,70	196,45	0,00	0,00	0,00	196,45
Total do Tomador								Sem Tomador	4.911,40	392,90	0,00	0,00	0,00	392,90
Total do Estabelecimento								90.017.87716/72	4.911,40	392,90	0,00	0,00	0,00	392,90
Total FGTS									106.834,32	8.546,49	0,00	0,09	31,39	8.577,97



Empregador: 23.694.541 **Nome Empregador:** GLOBAL CONSTRUCOES SERVICOS E MANUTENCOES LTDA
Vencimento da Guia: 20/10/2025 **Total Parcelado:**
Número da Guia: 0125101698147732-6 **Data Emissão:** 16/10/2025 18:35:16 (Brasília) **Emitida por:** 23.694.541/0001-62 - GLOBAL CONSTRUCOES

Qtd. Trabalhadores FGTS: 45 **Origem:** Gestão de Guias
Total da Guia (FGTS + Consignado): 9.592,67

Relação de Categorias

Estabelecimento: 23.694.541/0001-62

Comp. Apuração	Categoria	Qtd. Trabalhadores	Base Remuneração Total	FGTS Mensal na Guia	FGTS Rescisório na Guia	Ind. Compensatória na Guia	Juros	Atualiz. Monetária	Multa	Total
09/2025	101	43	101.922,92	8.153,59	0,00	0,00	0,00	0,09	31,39	8.185,07
Total do Estabelecimento		23.694.541/0001-62	101.922,92	8.153,59	0,00	0,00	0,00	0,09	31,39	8.185,07

Estabelecimento: 90.017.87716/72

Comp. Apuração	Categoria	Qtd. Trabalhadores	Base Remuneração Total	FGTS Mensal na Guia	FGTS Rescisório na Guia	Ind. Compensatória na Guia	Juros	Atualiz. Monetária	Multa	Total
09/2025	101	2	4.911,40	392,90	0,00	0,00	0,00	0,00	0,00	392,90
Total do Estabelecimento		90.017.87716/72	4.911,40	392,90	0,00	0,00	0,00	0,00	0,00	392,90
Total FGTS			106.834,32	8.546,49	0,00	0,00	0,00	0,09	31,39	8.577,97

Descrição das categorias:

- 101 - Empregado - Geral, inclusive o empregado público da administração direta ou indireta contratado pela CLT
- 102 - Empregado - Trabalhador rural por pequeno prazo da Lei 11.718/2008
- 103 - Empregado - Aprendiz
- 104 - Empregado - Doméstico
- 105 - Empregado - Contrato a termo firmado nos termos da Lei 9.601/1998
- 106 - Trabalhador temporário - Contrato nos termos da Lei 6.019/1974
- 107 - Empregado - Contrato de trabalho Verde e Amarelo - sem acordo para antecipação mensal da multa rescisória do FGTS
- 108 - Empregado - Contrato de trabalho Verde e Amarelo - com acordo para antecipação mensal da multa rescisória do FGTS
- 111 - Empregado - Contrato de trabalho Intermitente
- 201 - Trabalhador avulso portuário
- 202 - Trabalhador avulso não portuário
- 301 - Servidor público titular de cargo efetivo, magistrado, ministro de Tribunal de Contas, conselheiro de Tribunal de Contas e membro do Ministério Público
- 302 - Servidor público ocupante de cargo exclusivo em comissão
- 303 - Exercente de mandato eletivo
- 304 - Servidor público exercente de mandato eletivo, inclusive com exercício com exercício de cargo em comissão
- 305 - Servidor público indicado para conselho ou órgão deliberativo, na condição de representante do governo, órgão ou entidade da administração pública
- 306 - Servidor público contratado por tempo determinado, sujeito a regime administrativo especial definido em lei própria
- 307 - Militar
- 308 - Conscrito
- 309 - Agente público - Outros
- 310 - Servidor público eventual
- 311 - Ministros, juizes, procuradores, promotores ou oficiais de justiça à disposição da Justiça Eleitoral
- 312 - Auxiliar local
- 401 - Dirigente Sindical - informação prestada pelo sindicato
- 410 - Trabalhador cedido/exercício em outro órgão/juiz auxiliar - Informação prestada pelo cessionário/destino
- 701 - Contribuinte individual - Autônomo em geral, exceto se enquadrado em uma das demais categorias de contribuinte individual
- 711 - Contribuinte individual - Transportador autônomo de passageiros
- 712 - Contribuinte individual - Transportador autônomo de carga
- 721 - Contribuinte individual - Diretor não empregado, com FGTS
- 722 - Contribuinte individual - Diretor não empregado, sem FGTS
- 723 - Contribuinte individual - Empresário, sócio e membro de conselho de administração ou fiscal
- 731 - Contribuinte individual - Cooperado que presta serviços por intermédio de cooperativa de trabalho
- 734 - Contribuinte individual - Transportador cooperado que presta serviços por intermédio de cooperativa de produção
- 736 - Contribuinte individual - Cooperado filiado a cooperativa de produção
- 741 - Contribuinte individual - Microempreendedor individual
- 751 - Contribuinte individual - Magistrado classista temporário da Justiça do Trabalho ou da Justiça Eleitoral que seja aposentado de qualquer regime previdenciário
- 761 - Contribuinte individual - Associado eleito para direção de cooperativa, associação ou entidade de classe de qualquer natureza ou finalidade, bem como o síndico ou administrador eleito para exercer atividade de direção condominial, desde que recebam remuneração
- 771 - Contribuinte individual - Membro de conselho tutelar, nos termos da Lei 8.069/1990
- 781 - Ministro de confissão religiosa ou membro de vida consagrada, de congregação ou de ordem religiosa
- 801 - Estagiário
- 902 - Médico residente
- 903 - Bolsista, nos termos da Lei 8.958/1994
- 904 - Participante de curso de formação, como etapa de concurso público, sem vínculo de emprego estatutário
- 905 - Atleta não profissional em formação que recebe bolsa



Detalhe da Guia Emitida

Empregador: 23.694.541 **Nome Empregador:** GLOBAL CONSTRUCOES SERVICOS E MANUTENCOES LTDA **Qtd. Trabalhadores FGTS:** 45 **Origem:** Gestão de Guias
Vencimento da Guia: 20/10/2025 **Total Parcelado:** 0,00 **Total da Guia (FGTS + Consignado):** 9.592,67
Número da Guia: 0125101698147732-6 **Data Emissão:** 16/10/2025 18:35:16 (Brasília) **Emitida por:** 23.694.541/0001-62 - GLOBAL CONSTRUCOES

Relação de Estabelecimentos

Comp. Apuração	Estabelecimento	Qtd. Trabalhadores	Base Remuneração Total	FGTS Mensal na Guia	FGTS Rescisório na Guia	Ind. Compensatória na Guia	Juros	Atualiz. Monetária	Multa	Total
09/2025	23.694.541/0001-62	43	101.922,92	8.153,59	0,00	0,00	0,00	0,09	31,39	8.185,07
09/2025	90.017.87716/72	2	4.911,40	392,90	0,00	0,00	0,00	0,00	0,00	392,90
		Total FGTS	106.834,32	8.546,49	0,00	0,00	0,00	0,09	31,39	8.577,97



Empregador: 23.694.541 **Nome Empregador:** GLOBAL CONSTRUCOES SERVICOS E MANUTENCOES LTDA **Qtd. Trabalhadores FGTS:** 45 **Origem:** Gestão de Guias
Vencimento da Guia: 20/10/2025 **Total Parcelado:** 0,00 **Total da Guia (FGTS + Consignado):** 9.592,67
Número da Guia: 0125101698147732-6 **Data Emissão:** 16/10/2025 18:35:16 (Brasília) **Emitida por:** 23.694.541/0001-62 - GLOBAL CONSTRUCOES

Relação de Tipos de Valor

Estabelecimento: 23.694.541/0001-62

Comp. Apuração	Tipo de Valor	Qtd. Trabalhadores	Base Remuneração Total	FGTS Mensal na Guia	FGTS Rescisório na Guia	Ind. Compensatória na Guia	Juros	Atualiz. Monetária	Multa	Total
09/2025	11 - FGTS mensal	43	101.922,92	8.153,59	0,00	0,00	0,00	0,09	31,39	8.185,07
Total do Estabelecimento		23.694.541/0001-62	101.922,92	8.153,59	0,00	0,00	0,00	0,09	31,39	8.185,07

Estabelecimento: 90.017.87716/72

Comp. Apuração	Tipo de Valor	Qtd. Trabalhadores	Base Remuneração Total	FGTS Mensal na Guia	FGTS Rescisório na Guia	Ind. Compensatória na Guia	Juros	Atualiz. Monetária	Multa	Total
09/2025	11 - FGTS mensal	2	4.911,40	392,90	0,00	0,00	0,00	0,00	0,00	392,90
Total do Estabelecimento		90.017.87716/72	4.911,40	392,90	0,00	0,00	0,00	0,00	0,00	392,90
Total FGTS			106.834,32	8.546,49	0,00	0,00	0,00	0,09	31,39	8.577,97



Empregador: 23.694.541 **Nome Empregador:** GLOBAL CONSTRUÇOES SERVICOS E MANUTENCOES LTDA

Qtd. Trabalhadores FGTS: 45 **Origem:** Gestão de Guias

Vencimento da Guia: 20/10/2025

Total Parcelado:

0,00 **Total da Guia (FGTS + Consignado):** 9.592,67

Número da Guia: 0125101698147732-6 **Data Emissão:** 16/10/2025 18:35:16 (Brasília) **Emitida por:** 23.694.541/0001-62 - GLOBAL CONSTRUÇOES

Relação de Tomadores de Serviço

Tomador: Sem Tomador

Comp. Apuração	Qtd. Trabalhadores	Base Remuneração Total	FGTS Mensal na Guia	FGTS Rescisório na Guia	Ind. Compensatória na Guia	Juros	Atualiz. Monetária	Multa	Total
09/2025	45	106.834,32	8.546,49	0,00	0,00	0,00	0,09	31,39	8.577,97
	Total FGTS	106.834,32	8.546,49	0,00	0,00	0,00	0,09	31,39	8.577,97



Detalhe da Guia Emitida

Empregador: 23.694.541 **Nome Empregador:** GLOBAL CONSTRUCOES SERVICOS E MANUTENCOES LTDA **Qtd. Trabalhadores Consignado:** 2 **Origem:** Gestão de Guias
Vencimento da Guia: 20/10/2025 **Total da Guia (Consignado):** 9.592,67
Número da Guia: 0125101698147732-6 **Data Emissão:** 16/10/2025 18:35:16 (Brasília) **Emitida por:** 23.694.541/0001-62 - GLOBAL CONSTRUCOES

Relação de Trabalhadores

Comp. Apuração	Vencimento	Nome Trabalhador	Matrícula	CPF	Número do Contrato	Instituição Financeira	Valor Consignado na Guia
09/2025	20/10/2025	FRANCISCO ROGERIO NOGUEIRA DA SILVA	29	086.040.074-31	1528282140	121	283,66
09/2025	20/10/2025	MARCOS GUILHERME COELHO SANTOS	51	859.291.315-20	6047542103	626	731,04
Total Consignado							1.014,70



Pagar este documento até

20/10/2025

às 21:59:59 (Brasília)

Valor a recolher

9.592,67

CPF/CNPJ do Empregador
23.694.541

Nome/Razão Social do Empregador
GLOBAL CONSTRUCOES SERVICOS E MANUTENCOES LTDA

Núm. de Pág.
1

Identificador
0125101698147732-6

Tag
16/10/2025 18:35

Composição do Documento

Informações de recolhimentos do FGTS

Competência	Quantidade Trabalhadores	FGTS Mensal	FGTS Rescisório	Indenização Compensatória	Encargos FGTS	Total
09/2025	45	8.546,49	0,00	0,00	31,48	8.577,97
Total FGTS:		8.546,49	0,00	0,00	31,48	8.577,97

Informações de recolhimentos do Consignado

Competência	Consignado	Total
09/2025	1.014,70	1.014,70
Total Consignado:	1.014,70	1.014,70

Total da Guia: 9.592,67

Observações

Data de geração da Guia: 16/10/2025 às 18:35:16 - Página 1/1
O detalhamento da guia pode ser consultado através do endereço <https://fgtsdigital.sistema.gov.br>



PIX Copia e Cola:

00020101021226900014br.gov.bcb.pix2568pix-qrcode.caixa.gov.br/api/v2/cobv/bdf120e90c7641e69f24a3df8943f02b520400053039865802BR5923CATXA ECONOMICA FEDERAL6008Brazil1e62070503****63020489

Payload Location:

pix-qrcode.caixa.gov.br/api/v2/cobv/bdf120e90c7641e69f24a3df8943f02b



Cef Matriz

Banco: 104 - CAIXA ECONOMICA FEDERAL

Agência: *****7

Conta: *****5-5

Código de autenticação

01K81AM1TZCYJYAVJG2782XDM7

ID da transação

E31872495202510201727EkYE9cnMwNS

Chave

c75e4ec6-9881-4240-a2f3-3672b7fe56c1

CPF / CNPJ

00.360.305/0001-04

Valor

RS 9.592,67

Data e hora da transação

Segunda-feira, 20 de outubro de 2025, 14:28

Identificação no extrato

a8d052c20705489ca51e6ba78295f06d

Validade

20/10/2025

Valor original

RS 9.592,67

Logradouro

SBS QUADRA 4 LT 3/4

Cidade

Brasilia

UF

DF

CEP

70092900

Conta de origem



Grupo Global

Banco: 336 - Banco C6 S.A.

Agência: *****1

Conta: *****0-9

Em caso de dúvidas ou se precisar de orientações, acesse o chat no app ou ligue para os telefones abaixo.

Você deverá informar o ID da transação que aparece nesse comprovante.

Central de Relacionamento - segunda a sexta
(exceto feriados): 8h às 23h

Capitais e regiões metropolitanas

+ 2002 6116



CNPJ 23.694.541/0001-62	Razão Social GLOBAL CONSTRUCOES SERVICOS E MANUTENCOES LTDA		
Período de Apuração Setembro/2025	Data de Vencimento 20/10/2025	Número do Documento 07.16.25289.0385544-8	Pagar este documento até 20/10/2025
Observações Nº Recibo Declaração: 50000394495472			Valor Total do Documento 997,44

Composição do Documento de Arrecadação

Código	Denominação	Principal	Multa	Juros	Total
0561	IRRF - RENDIMENTO DO TRABALHO ASSALARIADO	997,44			997,44
	07 IRRF - RD TRB ASSAL PAÍS/AUS NO EXT A SERV PAÍS PA:09/2025 Vencimento:20/10/2025				
	Totais	997,44			997,44

Documento de Arrecadação de Receitas Federais

85840000009 4 97440385252 9 93071625289 8 03855448249 2



CNPJ: 23.694.541/0001-62
Número: 07.16.25289.0385544-8
Pagar até: 20/10/2025
Valor: 997,44

Pague com o PIX



Receita Federal

Banco: 341 - ITAÚ UNIBANCO S.A.

Agência: ****2

Conta: ****0-0

Código de autenticação

01K81AMZC3WYYEXDW97YQSGGRP

ID da transação

E31872495202510201728uiKyL7a3eVW

Chave

2bcf4696-f942-432d-ab57-35a97086525d

CPF / CNPJ

00.394.460/0058-87

Valor

R\$ 997,44

Data e hora da transação

Segunda-feira, 20 de outubro de 2025, 14:28

Identificação no extrato

07162528903855448045309946

Validade

20/10/2025

Valor original

R\$ 997,44

Logradouro

**ESP DOS MINISTERIOS S/N BLOCO P ANDAR 7,
ZONA CIVICO-ADMINISTRATIVA**

Cidade

BRASILIA

UF

DF

CEP

70048900

Conta de origem



Grupo Global

Banco: 336 - Banco C6 S.A.

Agência: ****1

Conta: ****0-9

Em caso de dúvidas ou se precisar de orientações, acesse o chat no app ou ligue para os telefones abaixo.

Você deverá informar o ID da transação que aparece nesse comprovante.

Central de Relacionamento - segunda a sexta (exceto feriados): 8h às 23h

Capitais e regiões metropolitanas

* 0000 4114





CNPJ 23.694.541/0001-62	Razão Social GLOBAL CONSTRUCOES SERVICOS E MANUTENCOES LTDA	
Período de Apuração Setembro/2025	Data de Vencimento 20/10/2025	Número do Documento 07.16.25289.0378618-7
Observações Nº Recibo Declaração: 50000394495472		Pagar este documento até 20/10/2025
		Valor Total do Documento 3.167,76

Composição do Documento de Arrecadação					
Código	Denominação	Principal	Multa	Juros	Total
1181	CONTRIBUIÇÃO TERCEIROS - SENAI 01 CP TERCEIROS - SENAI PA:09/2025 Vencimento:20/10/2025	743,14			743,14
1184	CONTRIBUIÇÃO TERCEIROS - SESI 01 CP TERCEIROS - SESI PA:09/2025 Vencimento:20/10/2025	1.623,13			1.623,13
1200	CIDE -CONTRIBUIÇÃO TERCEIRO -SEBRAE/APEX/ABDI 01 CP TERCEIROS - SEBRAE PA:09/2025 Vencimento:20/10/2025	649,25			649,25
1181	CONTRIBUIÇÃO TERCEIROS - SENAI 01 CP TERCEIROS - SENAI PA:09/2025 Vencimento:20/10/2025 CNO:90.017.87716/72	49,11			49,11
1184	CONTRIBUIÇÃO TERCEIROS - SESI 01 CP TERCEIROS - SESI PA:09/2025 Vencimento:20/10/2025 CNO:90.017.87716/72	73,67			73,67
1200	CIDE -CONTRIBUIÇÃO TERCEIRO -SEBRAE/APEX/ABDI 01 CP TERCEIROS - SEBRAE PA:09/2025 Vencimento:20/10/2025 CNO:90.017.87716/72	29,46			29,46
Totais		3.167,76			3.167,76

Documento de Arrecadação de Receitas Federais

85870000031 6 67760385252 8 93071625289 8 03786187101 3



CNPJ: 23.694.541/0001-62
 Número: 07.16.25289.0378618-7
 Pagar até: 20/10/2025
 Valor: 3.167,76

Pague com o PIX



Cef Matriz

Banco: 104 - CAIXA ECONOMICA FEDERAL
Agência: 77777
Conta: 77777-5

Código de autenticação
01K840P0M97E81SYVPGV90ERGN

ID da transação
E31872495202510211831hU5raXNhhaY

Chave
c75e4ec6-9881-4240-a2f3-3672b7fe56c1

CPF / CNPJ
00.360.305/0001-04

Valor
RS 1.172,31

Data e hora da transação
Terça-feira, 21 de outubro de 2025, 15:32

Identificação no extrato
ea50c94791f241e9b482b653bcdb397e

Validade
22/10/2025

Valor original
RS 1.172,31

Logradouro
SBS QUADRA 4 LT 3/4

Cidade
Brasília

UF
DF

CEP
70092900

Conta de origem



Grupo Global

Banco: 336 - Banco C6 S.A.
Agência: 77777
Conta: 77777-9

Em caso de dúvidas ou se precisar de orientações, acesse o chat no app ou ligue para os telefones abaixo.
Você deverá informar o ID da transação que aparece nesse comprovante.

Central de Relacionamento - segunda a sexta
(exceto feriados): 8h às 23h

Capitais e regiões metropolitanas

☎ 2002 6116





CNPJ 23.694.541/0001-62

17506.68113.161025.1.3.15-5000

DADOS INICIAIS

Nome Empresarial	GLOBAL CONSTRUCOES SERVICOS E MANUTENCOES LTDA
Data de Criação	16/10/2025
Data de Transmissão	16/10/2025
Tipo de Documento	Declaração de Compensação
Tipo de Crédito	Retenção - Lei nº 9.711/98
PER/DCOMP Retificador	Não
Crédito Oriundo de Ação Judicial	Não
Qualificação do Contribuinte	Outra Qualificação
Pessoa Jurídica Extinta por Liquidação Voluntária	Não

Não é permitido indicar crédito que tiver por fundamento a alegação de inconstitucionalidade de lei, exceto nos casos em que a lei:

- 1) Tenha sido declarada inconstitucional pelo Supremo Tribunal Federal em ação direta de inconstitucionalidade ou em ação declaratória de constitucionalidade;
- 2) Tenha tido sua execução suspensa pelo Senado Federal;
- 3) Tenha sido julgada inconstitucional em sentença judicial transitada em julgado a favor do contribuinte; ou
- 4) Seja objeto de súmula vinculante aprovada pelo Supremo Tribunal Federal nos termos do art. 103-A da Constituição Federal.

O crédito que você deseja identificar tem por fundamento a alegação de inconstitucionalidade de lei que não esteja contemplada nas exceções acima apontadas?

Não





PEDIDO DE RESTITUIÇÃO, RESSARCIMENTO OU REEMBOLSO E DECLARAÇÃO DE COMPENSAÇÃO

PERDCOMP 8.31

CNPJ 23.694.541/0001-62

17506.68113.161025.1.3.15-5000

DADOS DO RESPONSÁVEL DA PESSOA JURÍDICA

Dados do Responsável da Pessoa Jurídica Perante a RFB

Nome	IVAN RODRIGO FERREIRA DE ALMEIDA
CPF	039.200.175-60
Telefone Fixo	(71) 99103274
Telefone Celular	(71) 991032747
Endereço Eletrônico	gustavosouza.contabil@gmail.com

Dados do Responsável pelo Preenchimento

Nome	GUSTAVO ERNESTO DE SOUZA
CPF	013.598.325-80
CRC	043222
UF	BA
Telefone Celular	(71) 991032747
Endereço Eletrônico	gustavosouza.contabil@gmail.com





CNPJ 23.694.541/0001-62

17506.68113.161025.1.3.15-5000

RETENÇÃO – LEI Nº 9.711/98

Informado em Processo Administrativo Anterior	Não
Informado em Outro PER/DCOMP	Não
Crédito de Sucédida	Não
CNPJ do Estabelecimento Detentor do Crédito	23.694.541/0001-62
Competência	Julho de 2025
Selic Acumulada	2,22%
Crédito Passível de Restituição	16.100,32
Crédito Original na Data da Entrega	16.100,32
Crédito Atualizado	16.457,75
Total dos Débitos deste Documento	3.167,76
Total do Crédito Original Utilizado neste Documento	3.098,96
Saldo do Crédito Original	13.001,36

DETALHAMENTO – RETENÇÃO – LEI Nº 9.711/98

0001. Competência	07/2025
CNPJ/CEI	23.694.541/0001-62
Número da EFD-REINF	9355769-01-2099-2507-9355769
Data de Fechamento EFD-REINF	16/08/2025
Valor das Retenções	78.472,55
Deduções em DCTFWeb	62.372,23

DEDUÇÕES DCTFWeb – RETENÇÃO – LEI Nº 9.711/98

Número da DCTFWeb	050000374440540
Data da Transmissão DCTFWeb	15/08/2025
Valor Total das Deduções DCTFWeb	62.372,23
Valor Total das Deduções DCTFWeb 13°	0,00



**CONTRIBUIÇÃO RETIDA NA FONTE EFD-REINF**

0001. CNPJ do Tomador	13.000.609
Valor da Retenção	7.284,61
0002. CNPJ do Tomador	13.097.068
Valor da Retenção	2.205,34
0003. CNPJ do Tomador	13.108.089
Valor da Retenção	3.581,65
0004. CNPJ do Tomador	13.777.097
Valor da Retenção	921,54
0005. CNPJ do Tomador	13.807.870
Valor da Retenção	35.830,10
0006. CNPJ do Tomador	13.825.500
Valor da Retenção	3.170,07
0007. CNPJ do Tomador	13.894.878
Valor da Retenção	2.714,12
0008. CNPJ do Tomador	15.088.800
Valor da Retenção	19.920,29
0009. CNPJ do Tomador	30.010.123
Valor da Retenção	2.198,97
0010. CNPJ do Tomador	31.254.251
Valor da Retenção	645,86
VALOR TOTAL DA RETENÇÃO	78.472,55





CNPJ 23.694.541/0001-62

17506.68113.161025.1.3.15-5000

01. Débito CP Terceiros

CNPJ do Detentor do Débito	23.694.541/0001-62	
Débito de Sucédida	Não	
Grupo de Tributo	CP Terceiros	
Código da Receita/Denominação	1181-01 - CP TERCEIROS - SENAI	
Débito Controlado em Processo	Não	
Período de Apuração	Setembro de 2025	
Periodicidade	Mensal	
Data de Vencimento do Tributo/Quota	20/10/2025	
Número do Recibo de Transmissão DCTFWeb	050000394495472	
Data de Transmissão DCTFWeb	16/10/2025	
Categoria DCTFWeb	Geral	
Indicativo de organismo estrangeiro DCTFWeb	Não	
Periodicidade DCTFWeb	Mensal	
Período Apuração DCTFWeb	09/2025	
Principal		743,14
Multa		0,00
Juros		0,00
Total		743,14

02. Débito CP Terceiros

CNPJ do Detentor do Débito	23.694.541/0001-62
Débito de Sucédida	Não
Grupo de Tributo	CP Terceiros
Código da Receita/Denominação	1181-01 - CP TERCEIROS - SENAI
Débito Controlado em Processo	Não
Período de Apuração	Setembro de 2025
Periodicidade	Mensal
Data de Vencimento do Tributo/Quota	20/10/2025





CNPJ 23.694.541/0001-62

17506.68113.161025.1.3.15-5000

Número do Recibo de Transmissão DCTFWeb	050000394495472	
Data de Transmissão DCTFWeb	16/10/2025	
Categoria DCTFWeb	Geral	
CNO da Obra DCTFWeb	90.017.87716/72	
Indicativo de organismo estrangeiro DCTFWeb	Não	
Periodicidade DCTFWeb	Mensal	
Período Apuração DCTFWeb	09/2025	
Principal		49,11
Multa		0,00
Juros		0,00
Total		49,11

003. Débito CP Terceiros

CNPJ do Detentor do Débito	23.694.541/0001-62	
Débito de Sucedida	Não	
Grupo de Tributo	CP Terceiros	
Código da Receita/Denominação	1184-01 - CP TERCEIROS - SESI	
Débito Controlado em Processo	Não	
Período de Apuração	Setembro de 2025	
Periodicidade	Mensal	
Data de Vencimento do Tributo/Quota	20/10/2025	
Número do Recibo de Transmissão DCTFWeb	050000394495472	
Data de Transmissão DCTFWeb	16/10/2025	
Categoria DCTFWeb	Geral	
CNO da Obra DCTFWeb	90.017.87716/72	
Indicativo de organismo estrangeiro DCTFWeb	Não	
Periodicidade DCTFWeb	Mensal	
Período Apuração DCTFWeb	09/2025	
Principal		73,67
Multa		0,00
Juros		0,00
Total		73,67





004. Débito CP Terceiros

CNPJ do Detentor do Débito	23.694.541/0001-62
Débito de Sucedida	Não
Grupo de Tributo	CP Terceiros
Código da Receita/Denominação	1184-01 - CP TERCEIROS - SESI
Débito Controlado em Processo	Não
Período de Apuração	Setembro de 2025
Periodicidade	Mensal
Data de Vencimento do Tributo/Quota	20/10/2025
Número do Recibo de Transmissão DCTFWeb	050000394495472
Data de Transmissão DCTFWeb	16/10/2025
Categoria DCTFWeb	Geral
Indicativo de organismo estrangeiro DCTFWeb	Não
Periodicidade DCTFWeb	Mensal
Período Apuração DCTFWeb	09/2025
Principal	1.623,13
Multa	0,00
Juros	0,00
Total	1.623,13

005. Débito CP Terceiros

CNPJ do Detentor do Débito	23.694.541/0001-62
Débito de Sucedida	Não
Grupo de Tributo	CP Terceiros
Código da Receita/Denominação	1200-01 - CP TERCEIROS - SEBRAE
Débito Controlado em Processo	Não
Período de Apuração	Setembro de 2025
Periodicidade	Mensal
Data de Vencimento do Tributo/Quota	20/10/2025





EDITO DE RESTITUIÇÃO, RESSARCIMENTO OU REEMBOLSO E DECLARAÇÃO DE COMPENSAÇÃO **PERDCOMP 8.31**

CNPJ 23.694.541/0001-62 17506.68113.161025.1.3.15-5000

Número do Recibo de Transmissão DCTFWeb	050000394495472	
Data de Transmissão DCTFWeb	16/10/2025	
Categoria DCTFWeb	Geral	
CNO da Obra DCTFWeb	90.017.87716/72	
Indicativo de organismo estrangeiro DCTFWeb	Não	
Periodicidade DCTFWeb	Mensal	
Período Apuração DCTFWeb	09/2025	
Principal		29,46
Multa		0,00
Juros		0,00
Total		29,46

06. Débito CP Terceiros

CNPJ do Detentor do Débito	23.694.541/0001-62	
Débito de Sucedida	Não	
Grupo de Tributo	CP Terceiros	
Código da Receita/Denominação	1200-01 - CP TERCEIROS - SEBRAE	
Débito Controlado em Processo	Não	
Período de Apuração	Setembro de 2025	
Periodicidade	Mensal	
Data de Vencimento do Tributo/Quota	20/10/2025	
Número do Recibo de Transmissão DCTFWeb	050000394495472	
Data de Transmissão DCTFWeb	16/10/2025	
Categoria DCTFWeb	Geral	
Indicativo de organismo estrangeiro DCTFWeb	Não	
Periodicidade DCTFWeb	Mensal	
Período Apuração DCTFWeb	09/2025	
Principal		649,25
Multa		0,00
Juros		0,00
Total		649,25





EDIDO DE RESTITUIÇÃO, RESSARCIMENTO OU REEMBOLSO E DECLARAÇÃO DE COMPENSAÇÃO

PERDCOMP 8.31

NPJ 23.694.541/0001-62

17506.68113.161025.1.3.15-5000

TOTAL

3.167,76



PER/DCOMP WEB

DADOS DO DECLARANTE

CNPJ: 23.694.541/0001-62

Nome Empresarial: GLOBAL CONSTRUÇOES SERVICOS E MANUTENCOES LTDA

DADOS DA DECLARAÇÃO DE COMPENSAÇÃO

Tipo de Documento: Original

Data de Transmissão: 16/10/2025

Número de Controle: 17.50.66.81.13

Número da Declaração: 17506.68113.161025.1.3.15-5000

DADOS DO CRÉDITO

Tipo de Crédito: Retenção - Lei nº 9.711/98

Oriundo de Ação Judicial: Não

Crédito de Sucedida: Não

Competência: 07/2025

Valor Utilizado nesta Declaração de Compensação: 3.098,96

DADOS DOS DÉBITOS COMPENSADOS *

	VALOR
CP TERCEIROS	3.167,76

* inclusive multa de mora e juros, quando informados.

Fica o contribuinte cientificado de que a Declaração de Compensação apresentada à Secretaria da Receita Federal do Brasil constitui confissão de dívida e instrumento hábil e suficiente para a exigência dos débitos indevidamente compensados, nos termos do §6º do art. 74 da Lei nº 9.430, de 1996.

DADOS DO REPRESENTANTE DA PESSOA JURÍDICA

Nome: IVAN RODRIGO FERREIRA DE ALMEIDA

CPF: 039.200.175-60

Telefone: (71)9910-3274

Celular: (71)99103-2747

Correio Eletrônico: gustavosouza.contabil@gmail.com

Versão: 8.31

Documento recebido via
Internet pelo Agente
Receptor SERPRO
em 16/10/2025 às 18:53:50
705354203

17.50.66.81.13

O contribuinte pode acompanhar o processamento deste PER/DCOMP no e-CAC, no sítio da Receita Federal, no endereço receita.economia.gov.br, na opção Restituição e Compensação, item Consulta Processamento PER/DCOMP.



**MINISTÉRIO DA FAZENDA
SECRETARIA ESPECIAL DA RECEITA FEDERAL DO BRASIL
RELATÓRIO DA DECLARAÇÃO COMPLETA - DCTFWeb**

Nome do Contribuinte	GLOBAL CONSTRUCOES SERVICOS E MANUTENCOES LTDA	CNPJ	23.694.541/0001-62
Período apuração	09/2025	Número do Recibo	50000394495472
Data/Hora da Transmissão	16/10/2025 17:53:38	Identificação da Apuração de Débitos	34989597217 / eSocial 126742179 / Reinf CP

Dados Iniciais

Classificação Tributária	99-Pessoas Jurídicas em Geral
Número do Recibo da Declaração Retificada	50000390148820
Missão Diplomática ou Repartição Consular	0 - Sem acordo
Ausência de Fatos Geradores	Não

Endereço

Logradouro	SANTOS DUMONT	Número	1883
Complemento	ANDAR 3 SALA 305	Bairro/Distrito	CENTRO
Município	LAURO DE FREITAS	UF	BA
CEP	42702400	Telefone	7197002129
Correio Eletrônico	RODRIGO_DDD91@HOTMAIL.COM		

Dados do Representante do Contribuinte e do Responsável pelo Preenchimento

Representante	IVAN RODRIGO FERREIRA DE ALMEIDA	CPF	03920017560
Telefone	00000000		
Correio Eletrônico	-		
Responsável pelo Preenchimento	-		
CPF	-	CRC	-
UF	-	Telefone	-
Correio Eletrônico	-		

Débito Apurado e Crédito Vinculado

Código da Receita	1082-01	Descrição	CP SEGURADOS - EMPREGADOS/AVULSO
Período Apuração Débito	09/2025		
Débito Apurado	9.333,35		
Deduções	Salário Família: 325,00 Retenção Lei 9711/98: 9.008,35		
Saldo a Pagar	0,00		

Débito Apurado e Crédito Vinculado

Código da Receita	1099-01	Descrição	CP SEGURADOS - CONTRIBUINTES INDIVIDUAIS - 11%
Período Apuração Débito	09/2025		
Débito Apurado	13.983,18		
Deduções	Retenção Lei 9711/98: 13.983,18		
Saldo a Pagar	0,00		

Débito Apurado e Crédito Vinculado

Código da Receita	1138-01	Descrição	CP PATRONAL - EMPREGADOS/AVULSOS
Período Apuração Débito	09/2025		
Débito Apurado	21.641,79		
Deduções	Retenção Lei 9711/98: 21.641,79		
Saldo a Pagar	0,00		



Débito Apurado e Crédito Vinculado

Código da Receita	1138-01	Descrição	CP PATRONAL - EMPREGADOS/AVULSOS
CNO	90.017.87716/72	CNPJ Prest/Incorp /SCP	-
Período Apuração Débito	09/2025		
Débito Apurado	982,28		
Deduções	Retenção Lei 9711/98: 982,28		
Saldo a Pagar	0,00		

Débito Apurado e Crédito Vinculado

Código da Receita	1138-04	Descrição	CP PATRONAL - CONTRIBUINTES INDIVIDUAIS
Período Apuração Débito	09/2025		
Débito Apurado	25.424,09		
Deduções	Retenção Lei 9711/98: 25.424,09		
Saldo a Pagar	0,00		

Débito Apurado e Crédito Vinculado

Código da Receita	1646-01	Descrição	CP PATRONAL - GILRAT AJUSTADO
Período Apuração Débito	09/2025		
Débito Apurado	6.019,55		
Deduções	Retenção Lei 9711/98: 6.019,55		
Saldo a Pagar	0,00		

Débito Apurado e Crédito Vinculado

Código da Receita	1646-01	Descrição	CP PATRONAL - GILRAT AJUSTADO
CNO	90.017.87716/72	CNPJ Prest/Incorp /SCP	-
Período Apuração Débito	09/2025		
Débito Apurado	273,21		
Deduções	Retenção Lei 9711/98: 273,21		
Saldo a Pagar	0,00		

Débito Apurado e Crédito Vinculado

Código da Receita	1170-01	Descrição	CP TERCEIROS - SALÁRIO EDUCAÇÃO
Período Apuração Débito	09/2025		
Débito Apurado	2.705,22		
Deduções	Retenção Lei 9711/98: 2.705,22		
Saldo a Pagar	0,00		

Débito Apurado e Crédito Vinculado

Código da Receita	1170-01	Descrição	CP TERCEIROS - SALÁRIO EDUCAÇÃO
CNO	90.017.87716/72	CNPJ Prest/Incorp /SCP	-
Período Apuração Débito	09/2025		
Débito Apurado	122,78		
Deduções	Retenção Lei 9711/98: 122,78		
Saldo a Pagar	0,00		

Débito Apurado e Crédito Vinculado

Código da Receita	1176-01	Descrição	CP TERCEIROS - INCRA
Período Apuração Débito	09/2025		
Débito Apurado	216,41		
Deduções	Retenção Lei 9711/98: 216,41		
Saldo a Pagar	0,00		



Débito Apurado e Crédito Vinculado

Código da Receita	1176-01	Descrição	CP TERCEIROS - INCRA
CNO	90.017.87716/72	CNPJ Prest/Incorp /SCP	-
Período Apuração Débito	09/2025		
Débito Apurado	9,82		
Deduções	Retenção Lei 9711/98: 9,82		
Saldo a Pagar	0,00		

Débito Apurado e Crédito Vinculado

Código da Receita	1181-01	Descrição	CP TERCEIROS - SENAI
Período Apuração Débito	09/2025		
Débito Apurado	1.082,08		
Deduções	Retenção Lei 9711/98: 338,94		
Saldo a Pagar	743,14		

Débito Apurado e Crédito Vinculado

Código da Receita	1181-01	Descrição	CP TERCEIROS - SENAI
CNO	90.017.87716/72	CNPJ Prest/Incorp /SCP	-
Período Apuração Débito	09/2025		
Débito Apurado	49,11		
Saldo a Pagar	49,11		

Débito Apurado e Crédito Vinculado

Código da Receita	1184-01	Descrição	CP TERCEIROS - SESI
CNO	90.017.87716/72	CNPJ Prest/Incorp /SCP	-
Período Apuração Débito	09/2025		
Débito Apurado	73,67		
Saldo a Pagar	73,67		

Débito Apurado e Crédito Vinculado

Código da Receita	1200-01	Descrição	CP TERCEIROS - SEBRAE
CNO	90.017.87716/72	CNPJ Prest/Incorp /SCP	-
Período Apuração Débito	09/2025		
Débito Apurado	29,46		
Saldo a Pagar	29,46		

Débito Apurado e Crédito Vinculado

Código da Receita	1184-01	Descrição	CP TERCEIROS - SESI
Período Apuração Débito	09/2025		
Débito Apurado	1.623,13		
Saldo a Pagar	1.623,13		

Débito Apurado e Crédito Vinculado

Código da Receita	1200-01	Descrição	CP TERCEIROS - SEBRAE
Período Apuração Débito	09/2025		
Débito Apurado	649,25		
Saldo a Pagar	649,25		



Débito Apurado e Crédito Vinculado

Código da Receita	0561-07	Descrição	IRRF - RD TRB ASSAL PAÍS/AUS NO EXT A SERV PAÍS
Período Apuração Débito	09/2025		
Débito Apurado	997,44		
Saldo a Pagar	997,44		



Empresa: GLOBAL CONSTRUÇÕES SERVIÇOS E MANUTENÇÕES LTDA

Emissão: 30/09/2025 17:11

Estabelecimento: Matriz

Usuário: SETOR PESSOAL

CNPJ/CEI: 23694541000162

Departamento: **ADMINISTRATIVO**

setembro/2025

Colaborador :62	FERNANDA LEO SANTOS DE CASTRO				Admissão:	19/05/2025	Matricula:	62
Cargo:	411005	ESTAGIARIO			Situação:	Ativo		
CTPS:	-\	Salário Base:	800,00	Tipo de Salário:	Mensalista			
Evento		Referência	Tipo	Provento		Desconto		
454	BOLSA AUXÍLIO		R\$	800,00				I
501	TRANSPORTE ESTAGIARIO		R\$	128,80				I
511	ALIMENTAÇÃO ESTAGIÁRIO		R\$	345,00				I
				1.273,80		0,00		
		Base INSS	Base FGTS	FGTS	Base IRRF	Líquido:		1.273,80
Assinatura		0,00			0,00			

Colaborador :54	ICARO VASCONCELOS DE SOUZA				Admissão:	08/01/2025	Matricula:	54
Cargo:	411005	ESTAGIARIO			Situação:	Ativo		
CTPS:	-\	Salário Base:	1.000,00	Tipo de Salário:	Mensalista			
Evento		Referência	Tipo	Provento		Desconto		
454	BOLSA AUXÍLIO	220,00	R\$	1.000,00				A
501	TRANSPORTE ESTAGIARIO		R\$	257,60				I
511	ALIMENTAÇÃO ESTAGIÁRIO		R\$	588,11				I
				1.845,71		0,00		
		Base INSS	Base FGTS	FGTS	Base IRRF	Líquido:		1.845,71
Assinatura		0,00			0,00			

Colaborador :28	IVAN RODRIGO FERREIRA DE ALMEIDA				Admissão:	01/01/2024	Matricula:	28
Cargo:	141410	SOCIO DIRETOR			Situação:	Ativo		
CTPS:	-\	Salário Base:	5.000,00	Tipo de Salário:	Mensalista			
Evento		Referência	Tipo	Provento		Desconto		
129	PROLABORE - SÓCIO		cota(s)	5.000,00				A
111	IRRF	22,50%				283,10		A
210	INSS AUTÔNOMO/SÓCIO	11,00%				550,00		A
				5.000,00		833,10		
		Base INSS	Base FGTS	FGTS	Base IRRF	Líquido:		4.166,90
Assinatura		5.000,00	0,00	0,00	4.260,41			

Colaborador :63	KELVIN GOMES DE SOUZA				Admissão:	19/05/2025	Matricula:	63
Cargo:	411005	ESTAGIARIO			Situação:	Ativo		
CTPS:	-\	Salário Base:	800,00	Tipo de Salário:	Mensalista			
Evento		Referência	Tipo	Provento		Desconto		
454	BOLSA AUXÍLIO		R\$	800,00				I
501	TRANSPORTE ESTAGIARIO		R\$	128,80				I
511	ALIMENTAÇÃO ESTAGIÁRIO		R\$	345,00				I
				1.273,80		0,00		
		Base INSS	Base FGTS	FGTS	Base IRRF	Líquido:		1.273,80
Assinatura		0,00			0,00			



Empresa: GLOBAL CONSTRUÇÕES SERVIÇOS E MANUTENÇÕES LTDA

Emissão: 30/09/2025 17:11

Estabelecimento: Matriz

Usuário: SETOR PESSOAL

CNPJ/CEI: 23694541000162

Departamento: **ADMINISTRATIVO**

setembro/2025

Colaborador : 53	ROSANGELA SODRE BACELAR				Admissão: 06/01/2025	Matricula: 53
Cargo: 514320	AUXILIAR DE SERVIÇOS GERAIS				Situação: Ativo	
CTPS: 9266561-001\BA	Salário Base: 1.601,49	Tipo de Salário: Mensalista				
Evento			Referência	Tipo	Provento	Desconto
1	SALARIO BASE		220,00	hora(s)	1.601,49	A
66	LIQUIDO DE ADIANTAMENTO QUINZENAL		100,00	%		640,60 A
107	VALE TRANSPORTE		6,00	%		96,09 A
108	INSS		7,58	%		121,36 A
187	VALE ALIMENTAÇÃO C/R VINCULADA AO PAT		5,00	%		28,13 A
446	TAXA ASSISTENCIAL		1,50	%		24,02 A
					1.601,49	910,20
					Líquido:	691,29
Assinatura		1.601,49	1.601,49	128,12	0,00	

Colaborador : 58	TAIARA SOARES DE CASTRO				Admissão: 26/03/2025	Matricula: 58
Cargo: 252105	ANALISTA ADMINISTRATIVO				Situação: Ativo	
CTPS: 1275740-0030\BA	Salário Base: 2.500,00	Tipo de Salário: Mensalista				
Evento			Referência	Tipo	Provento	Desconto
1	SALARIO BASE		220,00	hora(s)	2.500,00	A
66	LIQUIDO DE ADIANTAMENTO QUINZENAL		100,00	%		1.000,00 A
107	VALE TRANSPORTE		6,00	%		150,00 A
108	INSS		8,09	%		202,23 A
187	VALE ALIMENTAÇÃO C/R VINCULADA AO PAT		5,00	%		28,13 A
446	TAXA ASSISTENCIAL		1,50	%		37,50 A
					2.500,00	1.417,86
					Líquido:	1.082,14
Assinatura		2.500,00	2.500,00	200,00	0,00	



Empresa: GLOBAL CONSTRUÇÕES SERVIÇOS E MANUTENÇÕES LTDA

Emissão: 30/09/2025 17:11

Estabelecimento: Matriz

Usuário: SETOR PESSOAL

CNPJ/CEI: 23694541000162

Departamento: ADMINISTRATIVO

setembro/2025

Resumo agrupado dos eventos

Evento						Provento	Desconto
454	BOLSA AUXÍLIO					2.600,00	
501	TRANSPORTE ESTAGIARIO					515,20	
511	ALIMENTAÇÃO ESTAGIÁRIO					1.278,11	
129	PROLABORE - SÓCIO					5.000,00	
1	SALARIO BASE					4.101,49	
111	IRRF						283,10
210	INSS AUTÔNOMO/SÓCIO						550,00
66	LIQUIDO DE ADIANTAMENTO QUINZENAL						1.640,60
107	VALE TRANSPORTE						246,09
108	INSS						323,59
187	VALE ALIMENTAÇÃO C/R VINCULADA AO PAT						56,26
446	TAXA ASSISTENCIAL						61,52
Ocorrências no Mês						13.494,80	3.161,16
Ativos	Férias	Rescisões	Doentes	Lactantes	Outros	Líquido:	10.333,64
6	0	0	0	0	0		

Informações complementares do resumo

FGTS Mensal	328,12	Valor total base de INSS	9.101,49
FGTS de Rescisão	0,00	DARF - Segurados	873,59
Base do FGTS 2%	0,00	Valor Base do INSS Patronal	4.101,49
Total base FGTS 2% na rescisão	0,00	DARF (Empresa) 20,000%	820,30
Base do FGTS 8%	4.101,49	DARF (R.A.T. = 3,000%) e (F.A.P.= 1,8543%)	228,16
Base FGTS 8% na Rescisão	0,00	DARF - Terceiros Autônomos FPAS 620 2.5% fixo)	0,00
Valor total de sócios	5.000,00	DARF (TERCEIROS) 5,800%	237,89
Valor total de autônomos	0,00	DARF (AUTONOMO) 20,000%	0,00
Valor total do INSS recolhido	873,59	DARF (SÓCIO) 20,000%	1.000,00
Total salário maternidade(inss)	0,00	DARF - Salário Família	0,00
Total salário maternidade(empregador)	0,00	DARF - Retenção do Tomador	0,00
Base de IRRF	11.701,49	Compensação	0,00
Rat Agente Nocivo 12% - Ocorrência 02	0,00	DARF - Valor a pagar	3.159,94
Rat Agente Nocivo 09% - Ocorrência 03	0,00		
Rat Agente Nocivo 06% - Ocorrência 04	0,00		
Rat Agente Nocivo 12% - Ocorrência 06	0,00		
Rat Agente Nocivo 09% -Ocorrência 07	0,00		
Rat Agente Nocivo 06% - Ocorrência 08	0,00		



Evento						Provento	Desconto
454	BOLSA AUXÍLIO					2.600,00	
501	TRANSPORTE ESTAGIARIO					515,20	
511	ALIMENTAÇÃO ESTAGIÁRIO					1.278,11	
129	PROLABORE - SÓCIO					5.000,00	
1	SALARIO BASE					4.101,49	
111	IRRF						283,10
210	INSS AUTÔNOMO/SÓCIO						550,00
56	LIQUIDO DE ADIANTAMENTO QUINZENAL						1.640,60
107	VALE TRANSPORTE						246,09
108	INSS						323,59
187	VALE ALIMENTAÇÃO C/R VINCULADA AO PAT						56,26
446	TAXA ASSISTENCIAL						61,52
Ocorrências no Mês						13.494,80	3.161,16
Ativos	Férias	Rescisões	Doentes	Lactantes	Outros	Líquido:	10.333,64
6	0	0	0	0	0		

Informações complementares do resumo

FGTS Mensal	328,12	Valor total base de INSS	9.101,49
FGTS de Rescisão	0,00	DARF - Segurados	873,59
Base do FGTS 2%	0,00	Valor Base do INSS Patronal	4.101,49
Total base FGTS 2% na rescisão	0,00	DARF (Empresa) 20,000%	820,30
Base do FGTS 8%	4.101,49	DARF (R.A.T. = 3,000%) e (F.A.P.= 1,8543%)	228,16
Base FGTS 8% na Rescisão	0,00	DARF - Terceiros Autônomos FPAS 620 2.5% fixo)	0,00
Valor total de sócios	5.000,00	DARF (TERCEIROS) 5,800%	237,89
Valor total de autônomos	0,00	DARF (AUTONOMO) 20,000%	0,00
Valor total do INSS recolhido	873,59	DARF (SÓCIO) 20,000%	1.000,00
Total salário maternidade(inss)	0,00	DARF - Salário Família	0,00
Total salário maternidade(empregador)	0,00	DARF - Retenção do Tomador	0,00
Base de IRRF	11.701,49	Compensação	0,00
Rat Agente Nocivo 12% - Ocorrência 02	0,00	DARF - Valor a pagar	3.159,94
Rat Agente Nocivo 09% - Ocorrência 03	0,00		
Rat Agente Nocivo 06% - Ocorrência 04	0,00		
Rat Agente Nocivo 12% - Ocorrência 06	0,00		
Rat Agente Nocivo 09% -Ocorrência 07	0,00		
Rat Agente Nocivo 06% - Ocorrência 08	0,00		



Evento						Provento	Desconto
	SALARIO BASE					97.505,65	
12	SALARIO FAMILIA					325,00	
36	FERIAS					2.738,95	
37	1/3 FERIAS					912,98	
40	DIAS TRABALHADOS					2.881,95	
00	DIFERENCA DE SALARIO					242,28	
12	DIF DE ALIMENTAÇÃO CCT					559,42	
6	LIQUIDO DE ADIANTAMENTO QUINZENAL						39.810,25
08	INSS						8.634,78
87	VALE ALIMENTAÇÃO C/R VINCULADA AO PAT						1.211,42
46	TAXA ASSISTENCIAL						1.434,67
11	IRRF						714,34
43	ADIANTAMENTO DE FERIAS -ESOCIAL						3.253,36
025	EMPRESTIMO CONSIGNADO FGTS C\R 01						1.317,69
027	EMPRESTIMO CONSIGNADO FGTS FERIAS 01						104,01
07	VALE TRANSPORTE						175,22
029	EMPRESTIMO CONSIGNADO FGTS C\R 02						41,21
Ocorrências no Mês						105.166,23	56.696,95
Ativos	Férias	Rescisões	Doentes	Lactantes	Outros	Líquido:	48.469,28
44	3	0	0	0	0		

Informações complementares do resumo

GTS Mensal	8.342,60	Valor total base de INSS	104.281,81
GTS de Rescisão	0,00	DARF - Segurados	8.634,78
base do FGTS 2%	0,00	Valor Base do INSS Patronal	104.281,81
total base FGTS 2% na rescisão	0,00	DARF (Empresa) 20,000%	20.856,36
base do FGTS 8%	104.281,81	DARF (R.A.T. = 3,000%) e (F.A.P.= 1,8543%)	5.801,09
base FGTS 8% na Rescisão	0,00	DARF - Terceiros Autônomos FPAS 620 2.5% fixo)	0,00
valor total de sócios	0,00	DARF (TERCEIROS) 5,800%	6.048,34
valor total de autônomos	0,00	DARF (AUTONOMO) 20,000%	0,00
valor total do INSS recolhido	8.634,78	DARF (SÓCIO) 20,000%	0,00
total salário maternidade(inss)	0,00	DARF - Salário Família	325,00
total salário maternidade(empregador)	0,00	DARF - Retenção do Tomador	0,00
base de IRRF	104.281,81	Compensação	0,00
at Agente Nocivo 12% - Ocorrência 02	0,00	DARF - Valor a pagar	41.015,57
at Agente Nocivo 09% - Ocorrência 03	0,00		
at Agente Nocivo 06% - Ocorrência 04	0,00		
at Agente Nocivo 12% - Ocorrência 06	0,00		
at Agente Nocivo 09% -Ocorrência 07	0,00		
at Agente Nocivo 06% - Ocorrência 08	0,00		



Empresa: GLOBAL CONSTRUÇÕES SERVIÇOS E MANUTENÇÕES LTDA
 Estabelecimento: Matriz
 CNPJ/CEI: 23694541000162
 Departamento: OPERACIONAL

Emissão: 30/09/2025 16:44
 Usuário: SETOR PESSOAL

setembro/2025

Colaborador:	849	ADRIEL SANTANA BARBOSA	Admissão:	16/08/2025	Matricula:	849
Cargo:	717020	SERVENTE COMUM	Situação:	Ativo		
CTPS:	1212255-9500\SE	Salário Base:	1.548,98	Tipo de Salário:	Mensalista	
Evento		Referência	Tipo	Provento	Desconto	
1	SALARIO BASE	220,00	hora(s)	1.548,98		A
112	SALARIO FAMILIA	1,00	cota(s)	65,00		A
56	LIQUIDO DE ADIANTAMENTO QUINZENAL	100,00	%		619,59	A
108	INSS	7,53	%		116,63	A
187	VALE ALIMENTAÇÃO C/R VINCULADA AO PAT	5,00	%		28,13	A
446	TAXA ASSISTENCIAL	1,50	%		23,23	A
				1.613,98	787,58	
				Líquido:	826,40	
Assinatura		1.548,98	1.548,98	123,92	0,00	

Colaborador:	846	AILSON DE JESUS COSTA	Admissão:	01/08/2025	Matricula:	846
Cargo:	715210	PEDREIRO	Situação:	Ativo		
CTPS:	060094-00018\BA	Salário Base:	2.455,70	Tipo de Salário:	Mensalista	
Evento		Referência	Tipo	Provento	Desconto	
1	SALARIO BASE	220,00	hora(s)	2.455,70		A
56	LIQUIDO DE ADIANTAMENTO QUINZENAL	100,00	%		982,28	A
108	INSS	8,07	%		198,24	A
187	VALE ALIMENTAÇÃO C/R VINCULADA AO PAT	5,00	%		28,13	A
446	TAXA ASSISTENCIAL	1,50	%		36,84	A
				2.455,70	1.245,49	
				Líquido:	1.210,21	
Assinatura		2.455,70	2.455,70	196,46	0,00	

Colaborador:	840	ALISON DAMASCENO MACHADO	Admissão:	01/08/2025	Matricula:	840
Cargo:	710205	CABO DE TURMA	Situação:	Ativo		
CTPS:	4553768-0040\BA	Salário Base:	3.359,13	Tipo de Salário:	Mensalista	
Evento		Referência	Tipo	Provento	Desconto	
1	SALARIO BASE	220,00	hora(s)	3.359,13		A
66	LIQUIDO DE ADIANTAMENTO QUINZENAL	100,00	%		1.343,65	A
108	INSS	8,83	%		296,50	A
111	IRRF	7,50	%		24,23	A
187	VALE ALIMENTAÇÃO C/R VINCULADA AO PAT	5,00	%		35,63	A
446	TAXA ASSISTENCIAL	1,50	%		50,39	A
				3.359,13	1.750,40	
				Líquido:	1.608,73	
Assinatura		3.359,13	3.359,13	268,73	2.751,93	

Colaborador:	828	ANDERSON EVANGELISTA DOS SANTOS	Admissão:	16/07/2025	Matricula:	828
Cargo:	716610	PINTOR	Situação:	Ativo		
CTPS:	9265598-0010\BA	Salário Base:	2.455,70	Tipo de Salário:	Mensalista	
Evento		Referência	Tipo	Provento	Desconto	
1	SALARIO BASE	220,00	hora(s)	2.455,70		A
66	LIQUIDO DE ADIANTAMENTO QUINZENAL	100,00	%		982,28	A
108	INSS	8,07	%		198,24	A
187	VALE ALIMENTAÇÃO C/R VINCULADA AO PAT	5,00	%		28,13	A
446	TAXA ASSISTENCIAL	1,50	%		36,84	A
				2.455,70	1.245,49	
				Líquido:	1.210,21	
Assinatura		2.455,70	2.455,70	196,46	0,00	



Empresa: GLOBAL CONSTRUÇÕES SERVIÇOS E MANUTENÇÕES LTDA

Emissão: 30/09/2025 16:44

Estabelecimento: Matriz

Usuário: SETOR PESSOAL

CNPJ/CEI: 23694541000162

Departamento: OPERACIONAL

setembro/2025

Colaborador :	43	ANDRE DE SOUZA BISPO	Admissão:	19/08/2024	Matricula:	43
Cargo:	717020	AJUDANTE PRATICO	Situação:	Ativo		
CTPS:	3535419-0001\BA	Salário Base:	1.616,22	Tipo de Salário:	Mensalista	
Evento		Referência	Tipo	Provento	Desconto	
66	SALARIO BASE	220,00	hora(s)	1.616,22		A
66	LIQUIDO DE ADIANTAMENTO QUINZENAL	100,00%			646,49	A
108	INSS	7,59%			122,68	A
187	VALE ALIMENTAÇÃO C/R VINCULADA AO PAT	5,00%			28,13	A
446	TAXA ASSISTENCIAL	1,50%			24,24	A
				1.616,22	821,54	
				Líquido:	794,68	
Assinatura		1.616,22	1.616,22	129,30	0,00	

Colaborador :	26	ANTONIO ALVES DA SILVA	Admissão:	01/02/2024	Matricula:	26
Cargo:	717020	AJUDANTE PRATICO	Situação:	Férias 17/09/2025 até 16/10/2025		
CTPS:	8801255-7568\BA	Salário Base:	1.616,22	Tipo de Salário:	Mensalista	
Evento		Referência	Tipo	Provento	Desconto	
136	FERIAS	14,00	dias(s)	754,24		A
137	1/3 FERIAS	14,00	dias(s)	251,41		A
140	DIAS TRABALHADOS	16,00	dias(s)	861,98		A
108	INSS	7,78%			145,31	A
143	ADIANTAMENTO DE FERIAS -ESOCIAL		R\$		930,23	A
187	VALE ALIMENTAÇÃO C/R VINCULADA AO PAT	5,00%			15,00	A
446	TAXA ASSISTENCIAL	1,50%			12,93	A
				1.867,63	1.103,47	
				Líquido:	764,16	
Assinatura		1.867,63	1.867,63	149,41	0,00	

Colaborador :	843	ANTONIO JOSE ROCHA MACHADO	Admissão:	01/08/2025	Matricula:	843
Cargo:	992205	ENCARREGADO GERAL	Situação:	Ativo		
CTPS:	3932016-2549\BA	Salário Base:	4.500,00	Tipo de Salário:	Mensalista	
Evento		Referência	Tipo	Provento	Desconto	
1	SALARIO BASE	220,00	hora(s)	4.500,00		A
66	LIQUIDO DE ADIANTAMENTO QUINZENAL	100,00%			1.800,00	A
108	INSS	9,77%			439,58	A
111	IRRF	22,50%			200,39	A
187	VALE ALIMENTAÇÃO C/R VINCULADA AO PAT	5,00%			35,63	A
446	TAXA ASSISTENCIAL	1,50%			67,50	A
				4.500,00	2.543,10	
				Líquido:	1.956,90	
Assinatura		4.500,00	4.500,00	360,00	3.892,80	

Colaborador :	822	COSMINHO FILOMENO DOS SANTOS	Admissão:	16/07/2025	Matricula:	822
Cargo:	715505	Carpinteiro	Situação:	Ativo		
CTPS:	0058738-2589\BA	Salário Base:	2.455,70	Tipo de Salário:	Mensalista	
Evento		Referência	Tipo	Provento	Desconto	
1	SALARIO BASE	220,00	hora(s)	2.455,70		A
66	LIQUIDO DE ADIANTAMENTO QUINZENAL	100,00%			982,28	A
108	INSS	8,07%			198,24	A
187	VALE ALIMENTAÇÃO C/R VINCULADA AO PAT	5,00%			28,13	A
446	TAXA ASSISTENCIAL	1,50%			36,84	A
				2.455,70	1.245,49	
				Líquido:	1.210,21	
Assinatura		2.455,70	2.455,70	196,46	0,00	



Empresa: GLOBAL CONSTRUÇÕES SERVIÇOS E MANUTENÇÕES LTDA

Emissão: 30/09/2025 16:44

Estabelecimento: Matriz

Usuário: SETOR PESSOAL

CNPJ/CEI: 23694541000162

Departamento: OPERACIONAL

setembro/2025

Colaborador :	848	DARLISSON SANTOS	Admissão:	16/08/2025	Matricula:	848
Cargo:	717020	SERVENTE COMUM	Situação:	Ativo		
CTPS:	9675232-0040\SE	Salário Base:	1.548,98	Tipo de Salário:	Mensalista	
Evento		Referência	Tipo	Provento	Desconto	
1	SALARIO BASE	220,00	hora(s)	1.548,98		A
112	SALARIO FAMILIA	1,00	cota(s)	65,00		A
56	LIQUIDO DE ADIANTAMENTO QUINZENAL	100,00	%		619,59	A
108	INSS	7,53	%		116,63	A
187	VALE ALIMENTAÇÃO C/R VINCULADA AO PAT	5,00	%		28,13	A
446	TAXA ASSISTENCIAL	1,50	%		23,23	A
				1.613,98	787,58	
				Base INSS	Base FGTS	FGTS
				Base IRRF	Líquido:	826,40
Assinatura		1.548,98	1.548,98	123,92	0,00	

Colaborador :	823	DENIS DA SILVA DE CASTRO	Admissão:	16/07/2025	Matricula:	823
Cargo:	717020	SERVENTE COMUM	Situação:	Ativo		
CTPS:	0983103-9505\BA	Salário Base:	1.548,98	Tipo de Salário:	Mensalista	
Evento		Referência	Tipo	Provento	Desconto	
1	SALARIO BASE	220,00	hora(s)	1.548,98		A
56	LIQUIDO DE ADIANTAMENTO QUINZENAL	100,00	%		619,59	A
108	INSS	7,53	%		116,63	A
187	VALE ALIMENTAÇÃO C/R VINCULADA AO PAT	5,00	%		28,13	A
446	TAXA ASSISTENCIAL	1,50	%		23,23	A
				1.548,98	787,58	
				Base INSS	Base FGTS	FGTS
				Base IRRF	Líquido:	761,40
Assinatura		1.548,98	1.548,98	123,92	0,00	

Colaborador :	29	FRANCISCO ROGERIO NOGUEIRA DA SILVA	Admissão:	01/04/2024	Matricula:	29
Cargo:	716610	PINTOR	Situação:	Ativo		
CTPS:	0860400-7431\PE	Salário Base:	2.455,70	Tipo de Salário:	Mensalista	
Evento		Referência	Tipo	Provento	Desconto	
136	FERIAS	11,00	dias(s)	900,42		A
137	1/3 FERIAS	11,00	dias(s)	300,14		A
140	DIAS TRABALHADOS	19,00	dias(s)	1.555,28		A
66	LIQUIDO DE ADIANTAMENTO QUINZENAL	100,00	%		622,11	A
108	INSS	8,17	%		225,25	A
143	ADIANTAMENTO DE FERIAS -ESOCIAL		R\$		991,57	A
187	VALE ALIMENTAÇÃO C/R VINCULADA AO PAT	5,00	%		17,81	A
446	TAXA ASSISTENCIAL	1,50	%		23,33	A
4025	EMPRESTIMO CONSIGNADO FGTS C\R 01		R\$		179,65	A
4027	EMPRESTIMO CONSIGNADO FGTS FERIAS 01		R\$		104,01	A
				2.755,84	2.163,73	
				Base INSS	Base FGTS	FGTS
				Base IRRF	Líquido:	592,11
Assinatura		2.755,84	2.755,84	220,47	0,00	



Empresa: GLOBAL CONSTRUÇÕES SERVIÇOS E MANUTENÇÕES LTDA

Emissão: 30/09/2025 16:44

Estabelecimento: Matriz

Usuário: SETOR PESSOAL

CNPJ/CEI: 23694541000162

Departamento: OPERACIONAL

setembro/2025

Colaborador :	17	GERALDINO MARTINS DE ALMEIDA FILHO			Admissão:	25/11/2023	Matricula:	17
Cargo:	715210	PEDREIRO			Situação:	Ativo		
CTPS:	9449642-0520\BA	Salário Base:	2.455,70	Tipo de Salário:	Mensalista			
Evento		Referência	Tipo	Provento		Desconto		
56	SALARIO BASE	220,00	hora(s)	2.455,70				A
56	LIQUIDO DE ADIANTAMENTO QUINZENAL	100,00	%			982,28		A
108	INSS	8,07	%			198,24		A
187	VALE ALIMENTAÇÃO C/R VINCULADA AO PAT	5,00	%			28,13		A
446	TAXA ASSISTENCIAL	1,50	%			36,84		A
				2.455,70		1.245,49		
		Base INSS	Base FGTS	FGTS	Base IRRF	Líquido:		1.210,21
Assinatura		2.455,70	2.455,70	196,46	0,00			

Colaborador :	18	GIVALDO DOS SANTOS REIS JUNIOR			Admissão:	25/11/2023	Matricula:	18
Cargo:	715210	PEDREIRO			Situação:	Ativo		
CTPS:	25938000-002\BA	Salário Base:	2.455,70	Tipo de Salário:	Mensalista			
Evento		Referência	Tipo	Provento		Desconto		
56	SALARIO BASE	220,00	hora(s)	2.455,70				A
56	LIQUIDO DE ADIANTAMENTO QUINZENAL	100,00	%			982,28		A
108	INSS	8,07	%			198,24		A
187	VALE ALIMENTAÇÃO C/R VINCULADA AO PAT	5,00	%			28,13		A
446	TAXA ASSISTENCIAL	1,50	%			36,84		A
				2.455,70		1.245,49		
		Base INSS	Base FGTS	FGTS	Base IRRF	Líquido:		1.210,21
Assinatura		2.455,70	2.455,70	196,46	0,00			

Colaborador :	852	IVANILDO SANTOS DE JESUS			Admissão:	01/08/2025	Matricula:	852
Cargo:	717020	SERVENTE COMUM			Situação:	Ativo		
CTPS:	1011073-6508\BA	Salário Base:	1.548,98	Tipo de Salário:	Mensalista			
Evento		Referência	Tipo	Provento		Desconto		
56	SALARIO BASE	220,00	hora(s)	1.548,98				A
56	LIQUIDO DE ADIANTAMENTO QUINZENAL	100,00	%			619,59		A
108	INSS	7,53	%			116,63		A
187	VALE ALIMENTAÇÃO C/R VINCULADA AO PAT	5,00	%			28,13		A
446	TAXA ASSISTENCIAL	1,50	%			23,23		A
				1.548,98		787,58		
		Base INSS	Base FGTS	FGTS	Base IRRF	Líquido:		761,40
Assinatura		1.548,98	1.548,98	123,92	0,00			

Colaborador :	25	JAILSON ALVES DOS SANTOS			Admissão:	01/02/2024	Matricula:	25
Cargo:	992205	ENCARREGADO GERAL			Situação:	Ativo		
CTPS:	1816004-0060\BA	Salário Base:	3.779,04	Tipo de Salário:	Mensalista			
Evento		Referência	Tipo	Provento		Desconto		
56	SALARIO BASE	220,00	hora(s)	3.779,04				A
56	LIQUIDO DE ADIANTAMENTO QUINZENAL	100,00	%			1.511,62		A
108	INSS	9,18	%			346,88		A
111	IRRF	15,00	%			81,62		A
187	VALE ALIMENTAÇÃO C/R VINCULADA AO PAT	5,00	%			28,13		A
446	TAXA ASSISTENCIAL	1,50	%			56,69		A
				3.779,04		2.024,94		
		Base INSS	Base FGTS	FGTS	Base IRRF	Líquido:		1.754,10
Assinatura		3.779,04	3.779,04	302,32	3.171,84			



Empresa: GLOBAL CONSTRUÇÕES SERVIÇOS E MANUTENÇÕES LTDA

Emissão: 30/09/2025 16:44

Estabelecimento: Matriz

Usuário: SETOR PESSOAL

CNPJ/CEI: 23694541000162

Departamento: OPERACIONAL

setembro/2025

Colaborador :	829	JAMERSON CARVALHO DA CONCEIÇÃO			Admissão:	16/07/2025	Matricula:	829
Cargo:	717020	AJUDANTE PRATICO			Situação:	Ativo		
CTPS:	0626059-2590\BA	Salário Base:	1.612,22	Tipo de Salário:	Mensalista			
Evento		Referência	Tipo	Provento		Desconto		
1	SALARIO BASE	220,00	hora(s)	1.612,22				A
56	LIQUIDO DE ADIANTAMENTO QUINZENAL	100,00%				644,89		A
108	INSS	7,59%				122,32		A
187	VALE ALIMENTAÇÃO C/R VINCULADA AO PAT	5,00%				28,13		A
446	TAXA ASSISTENCIAL	1,50%				24,18		A
				1.612,22		819,52		
		Base INSS	Base FGTS	FGTS	Base IRRF	Líquido:		792,70
Assinatura		1.612,22	1.612,22	128,98	0,00			

Colaborador :	30	JOCELINO SANTANA DOS SANTOS			Admissão:	01/04/2024	Matricula:	30
Cargo:	716610	PINTOR			Situação:	Ativo		
CTPS:	99625-00409\SP	Salário Base:	2.455,70	Tipo de Salário:	Mensalista			
Evento		Referência	Tipo	Provento		Desconto		
1	SALARIO BASE	220,00	hora(s)	2.455,70				A
56	LIQUIDO DE ADIANTAMENTO QUINZENAL	100,00%				982,28		A
108	INSS	8,07%				198,24		A
187	VALE ALIMENTAÇÃO C/R VINCULADA AO PAT	5,00%				28,13		A
446	TAXA ASSISTENCIAL	1,50%				36,84		A
				2.455,70		1.245,49		
		Base INSS	Base FGTS	FGTS	Base IRRF	Líquido:		1.210,21
Assinatura		2.455,70	2.455,70	196,46	0,00			

Colaborador :	858	JOILSON PEREIRA AVELINO			Admissão:	01/09/2025	Matricula:	858
Cargo:	992205	ENCARREGADO GERAL			Situação:	Ativo		
CTPS:	5951458-0040\BA	Salário Base:	3.779,04	Tipo de Salário:	Mensalista			
Evento		Referência	Tipo	Provento		Desconto		
1	SALARIO BASE	220,00	hora(s)	3.779,04				A
56	LIQUIDO DE ADIANTAMENTO QUINZENAL	100,00%				1.511,62		A
108	INSS	9,18%				346,88		A
111	IRRF	15,00%				81,62		A
187	VALE ALIMENTAÇÃO C/R VINCULADA AO PAT	5,00%				25,85		A
446	TAXA ASSISTENCIAL	1,50%				56,69		A
				3.779,04		2.022,66		
		Base INSS	Base FGTS	FGTS	Base IRRF	Líquido:		1.756,38
Assinatura		3.779,04	3.779,04	302,32	3.171,84			

Colaborador :	14	JOSE CLAUDIO MARQUES RIBEIRO			Admissão:	06/11/2023	Matricula:	14
Cargo:	782510	MOTORISTA DE CARRO LEVE			Situação:	Ativo		
CTPS:	9303595-0001\BA	Salário Base:	2.140,15	Tipo de Salário:	Mensalista			
Evento		Referência	Tipo	Provento		Desconto		
1	SALARIO BASE	220,00	hora(s)	2.140,15				A
100	DIFERENCA DE SALARIO		R\$	121,14				I
512	DIF DE ALIMENTAÇÃO CCT		R\$	279,71				I
66	LIQUIDO DE ADIANTAMENTO QUINZENAL	100,00%				856,06		A
108	INSS	7,99%				180,74		A
187	VALE ALIMENTAÇÃO C/R VINCULADA AO PAT	5,00%				22,69		A
				2.541,00		1.059,49		
		Base INSS	Base FGTS	FGTS	Base IRRF	Líquido:		1.481,51
Assinatura		2.261,29	2.261,29	180,90	0,00			



Empresa: GLOBAL CONSTRUÇÕES SERVIÇOS E MANUTENÇÕES LTDA

Emissão: 30/09/2025 16:44

Estabelecimento: Matriz

Usuário: SETOR PESSOAL

CNPJ/CEI: 23694541000162

Departamento: OPERACIONAL

setembro/2025

Colaborador :	850	JOSE DOS SANTOS	Admissão:	16/08/2025	Matricula:	850
Cargo:	715210	PEDREIRO	Situação:	Ativo		
CTPS:	0023240-00007\SE	Salário Base:	2.455,70	Tipo de Salário:	Mensalista	
Evento		Referência	Tipo	Provento	Desconto	
66	SALARIO BASE	220,00	hora(s)	2.455,70		A
66	LIQUIDO DE ADIANTAMENTO QUINZENAL	100,00%			982,28	A
108	INSS	8,07%			198,24	A
187	VALE ALIMENTAÇÃO C/R VINCULADA AO PAT	5,00%			28,13	A
446	TAXA ASSISTENCIAL	1,50%			36,84	A
				2.455,70	1.245,49	
				Base INSS	Base FGTS	FGTS
				Base IRRF	Líquido:	1.210,21
Assinatura		2.455,70	2.455,70	196,46	0,00	

Colaborador :	830	JOSEVAL DOS SANTOS FILHO	Admissão:	16/07/2025	Matricula:	830
Cargo:	717020	SERVENTE COMUM	Situação:	Ativo		
CTPS:	0497549-7514\BA	Salário Base:	1.548,98	Tipo de Salário:	Mensalista	
Evento		Referência	Tipo	Provento	Desconto	
66	SALARIO BASE	220,00	hora(s)	1.548,98		A
66	LIQUIDO DE ADIANTAMENTO QUINZENAL	100,00%			619,59	A
108	INSS	7,53%			116,63	A
187	VALE ALIMENTAÇÃO C/R VINCULADA AO PAT	5,00%			28,13	A
446	TAXA ASSISTENCIAL	1,50%			23,23	A
				1.548,98	787,58	
				Base INSS	Base FGTS	FGTS
				Base IRRF	Líquido:	761,40
Assinatura		1.548,98	1.548,98	123,92	0,00	

Colaborador :	851	JUNIO SOUZA SANTOS	Admissão:	16/08/2025	Matricula:	851
Cargo:	715210	PEDREIRO	Situação:	Ativo		
CTPS:	3825131-0050\SE	Salário Base:	2.455,70	Tipo de Salário:	Mensalista	
Evento		Referência	Tipo	Provento	Desconto	
66	SALARIO BASE	220,00	hora(s)	2.455,70		A
66	LIQUIDO DE ADIANTAMENTO QUINZENAL	100,00%			982,28	A
108	INSS	8,07%			198,24	A
187	VALE ALIMENTAÇÃO C/R VINCULADA AO PAT	5,00%			28,13	A
446	TAXA ASSISTENCIAL	1,50%			36,84	A
				2.455,70	1.245,49	
				Base INSS	Base FGTS	FGTS
				Base IRRF	Líquido:	1.210,21
Assinatura		2.455,70	2.455,70	196,46	0,00	

Colaborador :	825	LEONAN MARTINS DOS SANTOS	Admissão:	16/07/2025	Matricula:	825
Cargo:	414205	Apontador de mão-de-obra	Situação:	Ativo		
CTPS:	202998-9673\BA	Salário Base:	2.424,06	Tipo de Salário:	Mensalista	
Evento		Referência	Tipo	Provento	Desconto	
66	SALARIO BASE	220,00	hora(s)	2.424,06		A
66	LIQUIDO DE ADIANTAMENTO QUINZENAL	100,00%			969,62	A
108	INSS	8,06%			195,39	A
187	VALE ALIMENTAÇÃO C/R VINCULADA AO PAT	5,00%			28,13	A
446	TAXA ASSISTENCIAL	1,50%			36,36	A
				2.424,06	1.229,50	
				Base INSS	Base FGTS	FGTS
				Base IRRF	Líquido:	1.194,56
Assinatura		2.424,06	2.424,06	193,92	0,00	



Empresa: GLOBAL CONSTRUÇÕES SERVIÇOS E MANUTENÇÕES LTDA

Emissão: 30/09/2025 16:44

Estabelecimento: Matriz

Usuário: SETOR PESSOAL

CNPJ/CEI: 23694541000162

Departamento: OPERACIONAL

setembro/2025

Colaborador :	61	LUCAS SOUZA SANTANA			Admissão:	02/05/2025	Matricula:	61
Cargo:	717020	AJUDANTE PRATICO			Situação:	Ativo		
CTPS:	8646923-4526\BA	Salário Base:	1.616,22	Tipo de Salário:	Mensalista			
Evento		Referência	Tipo	Provento		Desconto		
112	SALARIO BASE	220,00	hora(s)	1.616,22				A
112	SALARIO FAMILIA	1,00	cota(s)	65,00				A
56	LIQUIDO DE ADIANTAMENTO QUINZENAL	100,00	%			646,49		A
108	INSS	7,59	%			122,68		A
187	VALE ALIMENTAÇÃO C/R VINCULADA AO PAT	5,00	%			28,13		A
446	TAXA ASSISTENCIAL	1,50	%			24,24		A
				1.681,22		821,54		
		Base INSS	Base FGTS	FGTS	Base IRRF	Líquido:		859,68
Assinatura		1.616,22	1.616,22	129,30	0,00			

Colaborador :	52	MAICON QUEIROZ KONIG			Admissão:	15/11/2024	Matricula:	52
Cargo:	716610	PINTOR			Situação:	Ativo		
CTPS:	5412176-0050\BA	Salário Base:	2.455,70	Tipo de Salário:	Mensalista			
Evento		Referência	Tipo	Provento		Desconto		
112	SALARIO BASE	220,00	hora(s)	2.455,70				A
56	LIQUIDO DE ADIANTAMENTO QUINZENAL	100,00	%			982,28		A
108	INSS	8,07	%			198,24		A
187	VALE ALIMENTAÇÃO C/R VINCULADA AO PAT	5,00	%			28,13		A
446	TAXA ASSISTENCIAL	1,50	%			36,84		A
				2.455,70		1.245,49		
		Base INSS	Base FGTS	FGTS	Base IRRF	Líquido:		1.210,21
Assinatura		2.455,70	2.455,70	196,46	0,00			

Colaborador :	34	MARCELO BISPO DOS SANTOS			Admissão:	17/06/2024	Matricula:	34
Cargo:	717020	SERVENTE COMUM			Situação:	Férias 10/09/2025 até 09/10/2025		
CTPS:	5339823-0001\BA	Salário Base:	1.548,98	Tipo de Salário:	Mensalista			
Evento		Referência	Tipo	Provento		Desconto		
112	SALARIO FAMILIA	2,00	cota(s)	130,00				A
136	FERIAS	21,00	dias(s)	1.084,29				A
137	1/3 FERIAS	21,00	dias(s)	361,43				A
140	DIAS TRABALHADOS	9,00	dias(s)	464,69				A
66	LIQUIDO DE ADIANTAMENTO QUINZENAL	100,00	%			185,88		A
107	VALE TRANSPORTE	6,00	%			27,88		A
108	INSS	7,81	%			149,15		A
143	ADIANTAMENTO DE FERIAS -ESOCIAL		R\$			1.331,56		A
187	VALE ALIMENTAÇÃO C/R VINCULADA AO PAT	5,00	%			8,44		A
				2.040,41		1.702,91		
		Base INSS	Base FGTS	FGTS	Base IRRF	Líquido:		337,50
Assinatura		1.910,41	1.910,41	152,83	0,00			



Empresa: GLOBAL CONSTRUÇÕES SERVIÇOS E MANUTENÇÕES LTDA

Emissão: 30/09/2025 16:44

Estabelecimento: Matriz

Usuário: SETOR PESSOAL

CNPJ/CEI: 23694541000162

Departamento: OPERACIONAL

setembro/2025

Colaborador :	51	MARCOS GUILHERME COELHO SANTOS			Admissão:	15/11/2024	Matricula:	51
Cargo:	992205	ENCARREGADO GERAL			Situação:	Ativo		
CTPS:	7795745-0040\BA	Salário Base:	3.779,04	Tipo de Salário:	Mensalista			
Evento		Referência	Tipo	Provento		Desconto		
1	SALARIO BASE	220,00	hora(s)	3.779,04				A
56	LIQUIDO DE ADIANTAMENTO QUINZENAL	100,00%				1.511,62		A
108	INSS	9,18%				346,88		A
111	IRRF	15,00%				81,62		A
187	VALE ALIMENTAÇÃO C/R VINCULADA AO PAT	5,00%				28,13		A
446	TAXA ASSISTENCIAL	1,50%				56,69		A
1025	EMPRESTIMO CONSIGNADO FGTS C\R 01		R\$			731,04		A
				3.779,04		2.755,98		
		Base INSS	Base FGTS	FGTS	Base IRRF	Líquido:		1.023,06
Assinatura		3.779,04	3.779,04	302,32	3.171,84			

Colaborador :	827	MATHEUS LAMBERT CAVALCANTI			Admissão:	16/07/2025	Matricula:	827
Cargo:	717020	SERVENTE COMUM			Situação:	Ativo		
CTPS:	5237629-2883\SP	Salário Base:	1.548,98	Tipo de Salário:	Mensalista			
Evento		Referência	Tipo	Provento		Desconto		
1	SALARIO BASE	220,00	hora(s)	1.548,98				A
56	LIQUIDO DE ADIANTAMENTO QUINZENAL	100,00%				619,59		A
108	INSS	7,53%				116,63		A
187	VALE ALIMENTAÇÃO C/R VINCULADA AO PAT	5,00%				28,13		A
446	TAXA ASSISTENCIAL	1,50%				23,23		A
				1.548,98		787,58		
		Base INSS	Base FGTS	FGTS	Base IRRF	Líquido:		761,40
Assinatura		1.548,98	1.548,98	123,92	0,00			

Colaborador :	847	NEILSON GOMES SANTOS			Admissão:	01/08/2025	Matricula:	847
Cargo:	782510	MOTORISTA			Situação:	Ativo		
CTPS:	0538739-3557\BA	Salário Base:	2.140,15	Tipo de Salário:	Mensalista			
Evento		Referência	Tipo	Provento		Desconto		
1	SALARIO BASE	220,00	hora(s)	2.140,15				A
100	DIFERENCA DE SALARIO		R\$	121,14				I
512	DIF DE ALIMENTAÇÃO CCT		R\$	279,71				I
66	LIQUIDO DE ADIANTAMENTO QUINZENAL	100,00%				856,06		A
108	INSS	7,99%				180,74		A
187	VALE ALIMENTAÇÃO C/R VINCULADA AO PAT	5,00%				22,69		A
				2.541,00		1.059,49		
		Base INSS	Base FGTS	FGTS	Base IRRF	Líquido:		1.481,51
Assinatura		2.261,29	2.261,29	180,90	0,00			

Colaborador :	60	OSEIAS DOS REIS SANTANA			Admissão:	02/05/2025	Matricula:	60
Cargo:	715210	PEDREIRO			Situação:	Ativo		
CTPS:	8252943-0030\BA	Salário Base:	2.455,70	Tipo de Salário:	Mensalista			
Evento		Referência	Tipo	Provento		Desconto		
1	SALARIO BASE	220,00	hora(s)	2.455,70				A
66	LIQUIDO DE ADIANTAMENTO QUINZENAL	100,00%				982,28		A
108	INSS	8,07%				198,24		A
187	VALE ALIMENTAÇÃO C/R VINCULADA AO PAT	5,00%				28,13		A
446	TAXA ASSISTENCIAL	1,50%				36,84		A
				2.455,70		245,70		
		Base INSS	Base FGTS	FGTS	Base IRRF	Líquido:		2.210,00
Assinatura		2.455,70	2.455,70	196,46	0,00			



Empresa: GLOBAL CONSTRUÇÕES SERVIÇOS E MANUTENÇÕES LTDA

Emissão: 30/09/2025 16:44

Estabelecimento: Matriz

Usuário: SETOR PESSOAL

CNPJ/CEI: 23694541000162

Departamento: OPERACIONAL

setembro/2025

Colaborador:	22	OSVALDO BORGES TELES FILHO	Admissão:	01/02/2024	Matricula:	22
Cargo:	992205	ENCARREGADO GERAL	Situação:	Ativo		
CTPS:	4940749-0030\BA	Salário Base:	3.779,04	Tipo de Salário:	Mensalista	
Evento		Referência	Tipo	Provento	Desconto	
1	SALARIO BASE	220,00	hora(s)	3.779,04		A
56	LIQUIDO DE ADIANTAMENTO QUINZENAL	100,00	%		1.511,62	A
108	INSS	9,18	%		346,88	A
111	IRRF	15,00	%		81,62	A
187	VALE ALIMENTAÇÃO C/R VINCULADA AO PAT	5,00	%		28,13	A
446	TAXA ASSISTENCIAL	1,50	%		56,69	A
				3.779,04	2.024,94	
				Líquido:	1.754,10	
Assinatura		3.779,04	3.779,04	302,32	3.171,84	

Colaborador:	841	PAULO REBOUCAS DA CRUZ	Admissão:	01/08/2025	Matricula:	841
Cargo:	717020	SERVENTE COMUM	Situação:	Ativo		
CTPS:	0443488-2589\BA	Salário Base:	1.548,98	Tipo de Salário:	Mensalista	
Evento		Referência	Tipo	Provento	Desconto	
1	SALARIO BASE	220,00	hora(s)	1.548,98		A
56	LIQUIDO DE ADIANTAMENTO QUINZENAL	100,00	%		619,59	A
108	INSS	7,53	%		116,63	A
187	VALE ALIMENTAÇÃO C/R VINCULADA AO PAT	5,00	%		35,63	A
446	TAXA ASSISTENCIAL	1,50	%		23,23	A
				1.548,98	795,08	
				Líquido:	753,90	
Assinatura		1.548,98	1.548,98	123,92	0,00	

Colaborador:	842	PEDRITO EVANGELISTA BARBOSA	Admissão:	01/08/2025	Matricula:	842
Cargo:	715210	PEDREIRO	Situação:	Ativo		
CTPS:	0226555-3565\BA	Salário Base:	2.455,70	Tipo de Salário:	Mensalista	
Evento		Referência	Tipo	Provento	Desconto	
1	SALARIO BASE	220,00	hora(s)	2.455,70		A
66	LIQUIDO DE ADIANTAMENTO QUINZENAL	100,00	%		982,28	A
108	INSS	8,07	%		198,24	A
187	VALE ALIMENTAÇÃO C/R VINCULADA AO PAT	5,00	%		35,63	A
446	TAXA ASSISTENCIAL	1,50	%		36,84	A
				2.455,70	1.252,99	
				Líquido:	1.202,71	
Assinatura		2.455,70	2.455,70	196,46	0,00	

Colaborador:	27	REGINALDO CONCEIÇÃO SANTOS	Admissão:	01/02/2024	Matricula:	27
Cargo:	715210	PEDREIRO	Situação:	Ativo		
CTPS:	0214822-2570\BA	Salário Base:	2.455,70	Tipo de Salário:	Mensalista	
Evento		Referência	Tipo	Provento	Desconto	
1	SALARIO BASE	220,00	hora(s)	2.455,70		A
66	LIQUIDO DE ADIANTAMENTO QUINZENAL	100,00	%		982,28	A
108	INSS	8,07	%		198,24	A
187	VALE ALIMENTAÇÃO C/R VINCULADA AO PAT	5,00	%		28,13	A
446	TAXA ASSISTENCIAL	1,50	%		36,84	A
4025	EMPRESTIMO CONSIGNADO FGTS C\R 01		R\$		407,00	A
4029	EMPRESTIMO CONSIGNADO FGTS C\R 02		R\$		41,21	A
				2.455,70	1.693,70	
				Líquido:	762,00	
Assinatura		2.455,70	2.455,70	196,46	0,00	



Empresa: GLOBAL CONSTRUÇÕES SERVIÇOS E MANUTENÇÕES LTDA

Emissão: 30/09/2025 16:44

Estabelecimento: Matriz

Usuário: SETOR PESSOAL

CNPJ/CEI: 23694541000162

Departamento: OPERACIONAL

setembro/2025

Colaborador :	826	RENATO FELIPE MORAIS DA SILVA	Admissão:	16/07/2025	Matricula:	826
Cargo:	717020	SERVENTE COMUM	Situação:	Ativo		
CTPS:	8670764-1565\BA	Salário Base:	1.548,98	Tipo de Salário:	Mensalista	
Evento		Referência	Tipo	Provento	Desconto	
1	SALARIO BASE	220,00	hora(s)	1.548,98		A
66	LIQUIDO DE ADIANTAMENTO QUINZENAL	100,00	%		619,59	A
108	INSS	7,53	%		116,63	A
187	VALE ALIMENTAÇÃO C/R VINCULADA AO PAT	5,00	%		28,13	A
446	TAXA ASSISTENCIAL	1,50	%		23,23	A
				1.548,98	787,58	
				Base INSS	Base FGTS	FGTS
				Base IRRF	Líquido:	761,40
Assinatura		1.548,98	1.548,98	123,92	0,00	

Colaborador :	844	ROBSON ALMEIDA DOS SANTOS	Admissão:	01/08/2025	Matricula:	844
Cargo:	715210	PEDREIRO	Situação:	Ativo		
CTPS:	086505-00340\SP	Salário Base:	2.455,70	Tipo de Salário:	Mensalista	
Evento		Referência	Tipo	Provento	Desconto	
1	SALARIO BASE	220,00	hora(s)	2.455,70		A
66	LIQUIDO DE ADIANTAMENTO QUINZENAL	100,00	%		982,28	A
108	INSS	8,07	%		198,24	A
187	VALE ALIMENTAÇÃO C/R VINCULADA AO PAT	5,00	%		28,13	A
446	TAXA ASSISTENCIAL	1,50	%		36,84	A
				2.455,70	1.245,49	
				Base INSS	Base FGTS	FGTS
				Base IRRF	Líquido:	1.210,21
Assinatura		2.455,70	2.455,70	196,46	0,00	

Colaborador :	853	RONISON ABRAAO DOS SANTOS COUTINHO	Admissão:	16/08/2025	Matricula:	853
Cargo:	717020	SERVENTE COMUM	Situação:	Ativo		
CTPS:	0853535-4506\SE	Salário Base:	1.548,98	Tipo de Salário:	Mensalista	
Evento		Referência	Tipo	Provento	Desconto	
1	SALARIO BASE	220,00	hora(s)	1.548,98		A
66	LIQUIDO DE ADIANTAMENTO QUINZENAL	100,00	%		619,59	A
108	INSS	7,53	%		116,63	A
187	VALE ALIMENTAÇÃO C/R VINCULADA AO PAT	5,00	%		28,13	A
446	TAXA ASSISTENCIAL	1,50	%		23,23	A
				1.548,98	787,58	
				Base INSS	Base FGTS	FGTS
				Base IRRF	Líquido:	761,40
Assinatura		1.548,98	1.548,98	123,92	0,00	

Colaborador :	854	RONIVALDO CERQUEIRA VITORIO RAMOS	Admissão:	18/08/2025	Matricula:	854
Cargo:	992205	ENCARREGADO GERAL	Situação:	Ativo		
CTPS:	13325-00046\BA	Salário Base:	3.779,04	Tipo de Salário:	Mensalista	
Evento		Referência	Tipo	Provento	Desconto	
1	SALARIO BASE	220,00	hora(s)	3.779,04		A
66	LIQUIDO DE ADIANTAMENTO QUINZENAL	100,00	%		1.511,62	A
108	INSS	9,18	%		346,88	A
111	IRRF	15,00	%		81,62	A
187	VALE ALIMENTAÇÃO C/R VINCULADA AO PAT	5,00	%		28,13	A
446	TAXA ASSISTENCIAL	1,50	%		56,69	A
				3.779,04	2.024,94	
				Base INSS	Base FGTS	FGTS
				Base IRRF	Líquido:	1.754,10
Assinatura		3.779,04	3.779,04	302,32	3.171,84	



Empresa: GLOBAL CONSTRUÇÕES SERVIÇOS E MANUTENÇÕES LTDA

Emissão: 30/09/2025 16:44

Estabelecimento: Matriz

Usuário: SETOR PESSOAL

CNPJ/CEI: 23694541000162

Departamento: OPERACIONAL

setembro/2025

Colaborador :	821	RUAN DIEGO SANTANA VASCONCELOS	Admissão:	16/07/2025	Matricula:	821
Cargo:	717020	SERVENTE COMUM	Situação:	Ativo		
CTPS:	8646914-9502\BA	Salário Base:	1.548,98	Tipo de Salário:	Mensalista	
Evento		Referência	Tipo	Provento	Desconto	
66	SALARIO BASE	220,00	hora(s)	1.548,98		A
66	LIQUIDO DE ADIANTAMENTO QUINZENAL	100,00%			619,59	A
08	INSS	7,53%			116,63	A
87	VALE ALIMENTAÇÃO C/R VINCULADA AO PAT	5,00%			28,13	A
446	TAXA ASSISTENCIAL	1,50%			23,23	A
				1.548,98	787,58	
				Líquido:	761,40	
Assinatura		1.548,98	1.548,98	123,92	0,00	

Colaborador :	59	UBIRATAN DE JESUS SANTOS	Admissão:	02/05/2025	Matricula:	59
Cargo:	992205	ENCARREGADO GERAL	Situação:	Ativo		
CTPS:	0226855-0050\BA	Salário Base:	3.779,04	Tipo de Salário:	Mensalista	
Evento		Referência	Tipo	Provento	Desconto	
66	SALARIO BASE	220,00	hora(s)	3.779,04		A
66	LIQUIDO DE ADIANTAMENTO QUINZENAL	100,00%			1.511,62	A
08	INSS	9,18%			346,88	A
11	IRRF	15,00%			81,62	A
87	VALE ALIMENTAÇÃO C/R VINCULADA AO PAT	5,00%			28,13	A
446	TAXA ASSISTENCIAL	1,50%			56,69	A
				3.779,04	2.024,94	
				Líquido:	1.754,10	
Assinatura		3.779,04	3.779,04	302,32	3.171,84	

Colaborador :	845	VICENTE DA SILVA	Admissão:	01/08/2025	Matricula:	845
Cargo:	715210	PEDREIRO	Situação:	Ativo		
CTPS:	42246-00066\BA	Salário Base:	2.455,70	Tipo de Salário:	Mensalista	
Evento		Referência	Tipo	Provento	Desconto	
66	SALARIO BASE	220,00	hora(s)	2.455,70		A
66	LIQUIDO DE ADIANTAMENTO QUINZENAL	100,00%			982,28	A
08	INSS	8,07%			198,24	A
87	VALE ALIMENTAÇÃO C/R VINCULADA AO PAT	5,00%			28,13	A
446	TAXA ASSISTENCIAL	1,50%			36,84	A
				2.455,70	1.245,49	
				Líquido:	1.210,21	
Assinatura		2.455,70	2.455,70	196,46	0,00	

Colaborador :	36	VIDAL MENDES DA SILVA	Admissão:	17/06/2024	Matricula:	36
Cargo:	715210	PEDREIRO	Situação:	Ativo		
CTPS:	9317218-001\BA	Salário Base:	2.455,70	Tipo de Salário:	Mensalista	
Evento		Referência	Tipo	Provento	Desconto	
66	SALARIO BASE	220,00	hora(s)	2.455,70		A
66	LIQUIDO DE ADIANTAMENTO QUINZENAL	100,00%			982,28	A
107	VALE TRANSPORTE	6,00%			147,34	A
08	INSS	8,07%			198,24	A
87	VALE ALIMENTAÇÃO C/R VINCULADA AO PAT	5,00%			28,13	A
446	TAXA ASSISTENCIAL	1,50%			36,84	A
				2.455,70	1.392,83	
				Líquido:		
Assinatura		2.455,70	2.455,70	196,46	0,00	



Empresa: GLOBAL CONSTRUÇÕES SERVIÇOS E MANUTENÇÕES LTDA

Emissão: 30/09/2025 16:44

Estabelecimento: Matriz

Usuário: SETOR PESSOAL

CNPJ/CEI: 23694541000162

Departamento: OPERACIONAL

setembro/2025

Colaborador :46	WALES COSTA CRUZ				Admissão:	19/08/2024	Matricula:	46
Cargo:	717020	SERVENTE COMUM			Situação:	Ativo		
CTPS:	6963995-0030\SE	Salário Base:	1.548,98	Tipo de Salário:	Mensalista			
Evento		Referência	Tipo	Provento		Desconto		
6	SALARIO BASE	220,00	hora(s)	1.548,98				A
6	LIQUIDO DE ADIANTAMENTO QUINZENAL	100,00	%			619,59		A
08	INSS	7,53	%			116,63		A
87	VALE ALIMENTAÇÃO C/R VINCULADA AO PAT	5,00	%			28,13		A
146	TAXA ASSISTENCIAL	1,50	%			23,23		A
				1.548,98		787,58		
		Base INSS	Base FGTS	FGTS	Base IRRF	Líquido:		761,40
Assinatura		1.548,98	1.548,98	123,92	0,00			

Colaborador :824	WENDEL DE JESUS SANTOS				Admissão:	16/07/2025	Matricula:	824
Cargo:	717020	SERVENTE COMUM			Situação:	Ativo		
CTPS:	8649810-3574\BA	Salário Base:	1.548,98	Tipo de Salário:	Mensalista			
Evento		Referência	Tipo	Provento		Desconto		
6	SALARIO BASE	220,00	hora(s)	1.548,98				A
6	LIQUIDO DE ADIANTAMENTO QUINZENAL	100,00	%			619,59		A
08	INSS	7,53	%			116,63		A
87	VALE ALIMENTAÇÃO C/R VINCULADA AO PAT	5,00	%			28,13		A
146	TAXA ASSISTENCIAL	1,50	%			23,23		A
				1.548,98		787,58		
		Base INSS	Base FGTS	FGTS	Base IRRF	Líquido:		761,40
Assinatura		1.548,98	1.548,98	123,92	0,00			



Empresa: GLOBAL CONSTRUÇÕES SERVIÇOS E MANUTENÇÕES LTDA

Emissão: 30/09/2025 16:44

Estabelecimento: Matriz

Usuário: SETOR PESSOAL

CNPJ/CEI: 23694541000162

Departamento: OPERACIONAL

setembro/2025

resumo agrupado dos eventos

Evento						Provento	Desconto
	SALARIO BASE					97.505,65	
12	SALARIO FAMILIA					325,00	
36	FERIAS					2.738,95	
37	1/3 FERIAS					912,98	
40	DIAS TRABALHADOS					2.881,95	
00	DIFERENCA DE SALARIO					242,28	
12	DIF DE ALIMENTAÇÃO CCT					559,42	
6	LIQUIDO DE ADIANTAMENTO QUINZENAL						39.810,25
08	INSS						8.634,78
87	VALE ALIMENTAÇÃO C/R VINCULADA AO PAT						1.211,42
46	TAXA ASSISTENCIAL						1.434,67
11	IRRF						714,34
43	ADIANTAMENTO DE FERIAS -ESOCIAL						3.253,36
025	EMPRESTIMO CONSIGNADO FGTS C\R 01						1.317,69
027	EMPRESTIMO CONSIGNADO FGTS FERIAS 01						104,01
07	VALE TRANSPORTE						175,22
029	EMPRESTIMO CONSIGNADO FGTS C\R 02						41,21
Ocorrências no Mês						105.166,23	56.696,95
						Líquido:	48.469,28
Ativos	Férias	Rescisões	Doentes	Lactantes	Outros		
44	3	0	0	0	0		

Informações complementares do resumo

GTS Mensal	8.342,60	Valor total base de INSS	104.281,81
GTS de Rescisão	0,00	DARF - Segurados	8.634,78
base do FGTS 2%	0,00	Valor Base do INSS Patronal	104.281,81
total base FGTS 2% na rescisão	0,00	DARF (Empresa) 20,000%	20.856,36
base do FGTS 8%	104.281,81	DARF (R.A.T. = 3,000%) e (F.A.P. = 1,8543%)	5.801,09
base FGTS 8% na Rescisão	0,00	DARF - Terceiros Autônomos FPAS 620 2.5% (fixo)	0,00
valor total de sócios	0,00	DARF (TERCEIROS) 5,800%	6.048,34
valor total de autônomos	0,00	DARF (AUTONOMO) 20,000%	0,00
valor total do INSS recolhido	8.634,78	DARF (SÓCIO) 20,000%	0,00
total salário maternidade(inss)	0,00	DARF - Salário Família	325,00
total salário maternidade(empregador)	0,00	DARF - Retenção do Tomador	0,00
base de IRRF	104.281,81	Compensação	0,00
base do Agente Nocivo 12% - Ocorrência 02	0,00	DARF - Valor a pagar	41.015,57
base do Agente Nocivo 09% - Ocorrência 03	0,00		
base do Agente Nocivo 06% - Ocorrência 04	0,00		
base do Agente Nocivo 12% - Ocorrência 06	0,00		
base do Agente Nocivo 09% - Ocorrência 07	0,00		
base do Agente Nocivo 06% - Ocorrência 08	0,00		



Relatório de Lançamento de Rubricas

Estabelecimen o		GLOBAL CONSTRUÇÕES SERVIÇOS E MANUTENÇÕES LTDA - Matriz	Tomador:		GLOBAL MATERIAIS, SERVICOS E MANUTENCAO LTDA		
Evento:		IRRF	Período:		setembro/2025 à setembro/2025		
Departamento	Colaborador	Exercício	Base	Referência	Provento	Desconto	
ADMINISTRATIVO	IVAN RODRIGO FERREIRA DE ALMEIDA	09/2025	4.260,41	22,50		283,10	
OPERACIONAL	ALISON DAMASCENO MACHADO	09/2025	2.751,93	7,50		24,23	
OPERACIONAL	ANTONIO JOSE ROCHA MACHADO	09/2025	3.892,80	22,50		200,39	
OPERACIONAL	JAILSON ALVES DOS SANTOS	09/2025	3.171,84	15,00		81,62	
OPERACIONAL	JOILSON PEREIRA AVELINO	09/2025	3.171,84	15,00		81,62	
OPERACIONAL	MARCOS GUILHERME COELHO SANTOS	09/2025	3.171,84	15,00		81,62	
OPERACIONAL	OSVALDO BORGES TELES FILHO	09/2025	3.171,84	15,00		81,62	
OPERACIONAL	RONIVALDO CERQUEIRA VITORIO RAMOS	09/2025	3.171,84	15,00		81,62	
OPERACIONAL	UBIRATAN DE JESUS SANTOS	09/2025	3.171,84	15,00		81,62	
Sub total:					0,00	997,44	
Total Geral:					0,00	997,44	



Recibo de Prolabore

Empresa: GLOBAL CONSTRUÇÕES SERVIÇOS E MANUTENÇÕES LTDA **CNPJ:** 23694541000162
Estabelecimento: Matriz **Endereço:** AV SANTOS DUMONT **Nr:** 1883
Bairro: CENTRO **Município:** LAURO DE FREITAS (BA)

Mês de Referência: 09/2025

Favorecido: IVAN RODRIGO FERREIRA DE ALMEIDA **CPF:** 03920017560

Dedução da Base de Cálculo do IRRF	0,00	Quantidade de Dependente para IRRF	1
Descrição	Referência	Provento	Descontos
PROLABORE - SÓCIO	0,00 cota(s)	5.000,00	
IRRF	22,50 %		283,10
INSS AUTÔNOMO/SÓCIO	11,00 %		550,00
Retenção do INSS	550,00	Retenção do IRRF	283,10
		Valor Líquido:	4.166,90

Recebi a importância líquida supra de R\$ 4.166,90 (Quatro Mil e Cento e Sessenta e Seis Reais e Noventa Centavos), referente ao prolabore do mês de 09/2025, deduzindo os descontos legais.

Declaro ter recebido a importância líquida discriminada neste recibo.

Para maior clareza e devidos fins de direito firmo o presente:

LAURO DE FREITAS (BA), 30 de setembro de 2025.

IVAN RODRIGO FERREIRA DE ALMEIDA

software by www.sismont.com.br

GESBA CONTABILIDADE

.....Recorte aqui.....

Recibo de Prolabore

Empresa: GLOBAL CONSTRUÇÕES SERVIÇOS E MANUTENÇÕES LTDA **CNPJ:** 23694541000162
Estabelecimento: Matriz **Endereço:** AV SANTOS DUMONT **Nr:** 1883
Bairro: CENTRO **Município:** LAURO DE FREITAS (BA)

Mês de Referência: 09/2025

Favorecido: IVAN RODRIGO FERREIRA DE ALMEIDA **CPF:** 03920017560

Dedução da Base de Cálculo do IRRF	0,00	Quantidade de Dependente para IRRF	1
Descrição	Referência	Provento	Descontos
PROLABORE - SÓCIO	0,00 cota(s)	5.000,00	
IRRF	22,50 %		283,10
INSS AUTÔNOMO/SÓCIO	11,00 %		550,00
Retenção do INSS	550,00	Retenção do IRRF	283,10
		Valor Líquido:	4.166,90

Recebi a importância líquida supra de R\$ 4.166,90 (Quatro Mil e Cento e Sessenta e Seis Reais e Noventa Centavos), referente ao prolabore do mês de 09/2025, deduzindo os descontos legais.

Declaro ter recebido a importância líquida discriminada neste recibo.

Para maior clareza e devidos fins de direito firmo o presente:

LAURO DE FREITAS (BA), 30 de setembro de 2025.

IVAN RODRIGO FERREIRA DE ALMEIDA

software by www.sismont.com.br

GESBA CONTABILIDADE



Empresa: GLOBAL CONSTRUÇÕES SERVIÇOS E MANUTENÇÕES LTDA

Estabelecimento: Matriz

CNPJ: 23694541000162

Ao Banco: Líquido a Pagar

Pela presente, autorizamos a debitar em nossa conta corrente, junto a esta agência, a importância total descrita abaixo, creditando aos nosso(s) colaborador(es), respectivamente, conforme relação.

Departamento: ADMINISTRATIVO

setembro/2025

Colaborador	Departamento	Agência	Operação	Conta	Líquido	Cpf
FERNANDA LEO SANTOS DE CASTRO	ADMINISTRATIVO	-	N/I	-	1.273,80	09952825528
RICARDO VASCONCELOS DE SOUZA	ADMINISTRATIVO	-	N/I	-	1.845,71	09293298562
IVAN RODRIGO FERREIRA DE ALMEIDA	ADMINISTRATIVO	-	N/I	-	4.166,90	03920017560
KELVIN GOMES DE SOUZA	ADMINISTRATIVO	-	N/I	-	1.273,80	07696286560
ROSANGELA SODRE BACELAR	ADMINISTRATIVO	-	N/I	-	691,29	77639499534
TAIARA SOARES DE CASTRO	ADMINISTRATIVO	-	N/I	-	1.082,14	98480715553
Total de Colaboradores:	6				Valor Total:	10.333,64



Empresa: GLOBAL CONSTRUÇÕES SERVIÇOS E MANUTENÇÕES LTDA

Estabelecimento: Matriz

CNPJ: 23694541000162

Ao Banco: Líquido a Pagar

Pela presente, autorizamos a debitar em nossa conta corrente, junto a esta agência, a importância total descrita abaixo, creditando aos nosso(s) colaborador(es), respectivamente, conforme relação.

Departamento: OPERACIONAL

setembro/2025

Colaborador	Departamento	Agência	Operação	Conta	Líquido	Cpf
ADRIEL SANTANA BARBOSA	OPERACIONAL	-	N/I	-	826,40	12122559500
AILSON DE JESUS COSTA	OPERACIONAL	-	N/I	-	1.210,21	58682961504
ALISON DAMASCENO MACHADO	OPERACIONAL	-	N/I	-	1.608,73	07319394502
ANDERSON EVANGELISTA DOS SANTOS	OPERACIONAL	-	N/I	-	1.210,21	03504705531
ANDRE DE SOUZA BISPO	OPERACIONAL	-	N/I	-	794,68	78863503591
ANTONIO ALVES DA SILVA	OPERACIONAL	-	N/I	-	764,16	88012557568
ANTONIO JOSE ROCHA MACHADO	OPERACIONAL	-	N/I	-	1.956,90	39320162549
COSMINHO FILOMENO DOS SANTOS	OPERACIONAL	-	N/I	-	1.210,21	00587382589
DARLISSON SANTOS	OPERACIONAL	-	N/I	-	826,40	07322181522
DENIS DA SILVA DE CASTRO	OPERACIONAL	-	N/I	-	761,40	09831039505
FRANCISCO ROGERIO NOGUEIRA DA SILVA	OPERACIONAL	-	N/I	-	592,11	08604007431
GERALDINO MARTINS DE ALMEIDA FILHO	OPERACIONAL	-	N/I	-	1.210,21	94496420520
GIVALDO DOS SANTOS REIS JUNIOR	OPERACIONAL	-	N/I	-	1.210,21	03168137537
IVANILDO SANTOS DE JESUS	OPERACIONAL	-	N/I	-	761,40	10110736508
JAILSON ALVES DOS SANTOS	OPERACIONAL	-	N/I	-	1.754,10	00666285551
JAMERSON CARVALHO DA CONCEIÇÃO	OPERACIONAL	-	N/I	-	792,70	06260592590
JOCELINO SANTANA DOS SANTOS	OPERACIONAL	-	N/I	-	1.210,21	35856322894
JOILSON PEREIRA AVELINO	OPERACIONAL	-	N/I	-	1.756,38	61991503504
JOSE CLAUDIO MARQUES RIBEIRO	OPERACIONAL	-	N/I	-	1.481,51	63701278504
JOSE DOS SANTOS	OPERACIONAL	-	N/I	-	1.210,21	90926633520
JOSEVAL DOS SANTOS FILHO	OPERACIONAL	-	N/I	-	761,40	04975497514
JUNIO SOUZA SANTOS	OPERACIONAL	-	N/I	-	1.210,21	06175752589
LEONAN MARTINS DOS SANTOS	OPERACIONAL	-	N/I	-	1.194,56	86305897522
LUCAS SOUZA SANTANA	OPERACIONAL	-	N/I	-	859,68	86469234526
MAICON QUEIROZ KONIG	OPERACIONAL	-	N/I	-	1.210,21	05438541590
MARCELO BISPO DOS SANTOS	OPERACIONAL	-	N/I	-	337,50	02408143551
MARCOS GUILHERME COELHO SANTOS	OPERACIONAL	-	N/I	-	1.023,06	85929131520
MATHEUS LAMBERT CAVALCANTI	OPERACIONAL	-	N/I	-	761,40	52376292883
NEILSON GOMES SANTOS	OPERACIONAL	-	N/I	-	1.481,51	05387393557
OSEIAS DOS REIS SANTANA	OPERACIONAL	-	N/I	-	1.210,21	48974536587
OSVALDO BORGES TELES FILHO	OPERACIONAL	-	N/I	-	1.754,10	35645318587
PAULO REBOUCAS DA CRUZ	OPERACIONAL	-	N/I	-	753,90	04434882589
PEDRITO EVANGELISTA BARBOSA	OPERACIONAL	-	N/I	-	1.202,71	02265553565
REGINALDO CONCEIÇÃO SANTOS	OPERACIONAL	-	N/I	-	762,00	02148222570
RENATO FELIPE MORAIS DA SILVA	OPERACIONAL	-	N/I	-	761,40	86707641565
ROBSON ALMEIDA DOS SANTOS	OPERACIONAL	-	N/I	-	1.210,21	40832050830
RONISON ABRAAO DOS SANTOS COUTINHO	OPERACIONAL	-	N/I	-	761,40	08535354506
RONIVALDO CERQUEIRA VITORIO RAMOS	OPERACIONAL	-	N/I	-	1.754,10	91904650597
RUAN DIEGO SANTANA VASCONCELOS	OPERACIONAL	-	N/I	-	761,40	001963149502
UBIRATAN DE JESUS SANTOS	OPERACIONAL	-	N/I	-	1.754,10	00196317572
VICENTE DA SILVA	OPERACIONAL	-	N/I	-	1.210,21	00174417580
VIDAL MENDES DA SILVA	OPERACIONAL	-	N/I	-	1.062,87	0017441742553

Empresa: GLOBAL CONSTRUÇÕES SERVIÇOS E MANUTENÇÕES LTDA
 Estabelecimento: Matriz
 CNPJ: 23694541000162

Ao Banco: Liquidado a Pagar

Pela presente, autorizamos a debitar em nossa conta corrente, junto a esta agência, a importância total descrita abaixo, creditando aos nosso(s) colaborador(es), respectivamente, conforme relação.

Departamento: OPERACIONAL

WALES COSTA CRUZ	OPERACIONAL	-	N/I	-	761,40	05914790522
WENDEL DE JESUS SANTOS	OPERACIONAL	-	N/I	-	761,40	86498103574
Total de Colaboradores:	44				Valor Total:	48.469,28



Relatório de Lançamento de Rubricas

Estabelecimento: GLOBAL CONSTRUÇÕES SERVIÇOS E MANUTENÇÕES LTDA - Matriz		Tomador: GLOBAL MATERIAIS, SERVICOS E MANUTENCAO LTDA					
Evento: TAXA ASSISTENCIAL C/R (percentual)			Período: setembro/2025 à setembro/2025				
Departamento	Colaborador	Exercício	Base	Referência	Provento	Desconto	
OPERACIONAL	ADRIEL SANTANA BARBOSA	09/2025	1.548,98	1,50		23,23	
OPERACIONAL	AILSON DE JESUS COSTA	09/2025	2.455,70	1,50		36,84	
OPERACIONAL	ALISON DAMASCENO MACHADO	09/2025	3.359,13	1,50		50,39	
OPERACIONAL	ANDERSON EVANGELISTA DOS SANTOS	09/2025	2.455,70	1,50		36,84	
OPERACIONAL	ANDRE DE SOUZA BISPO	09/2025	1.616,22	1,50		24,24	
OPERACIONAL	ANTONIO ALVES DA SILVA	09/2025	861,98	1,50		12,93	
OPERACIONAL	ANTONIO JOSE ROCHA MACHADO	09/2025	4.500,00	1,50		67,50	
OPERACIONAL	COSMINHO FILOMENO DOS SANTOS	09/2025	2.455,70	1,50		36,84	
OPERACIONAL	DARLISSON SANTOS	09/2025	1.548,98	1,50		23,23	
OPERACIONAL	DENIS DA SILVA DE CASTRO	09/2025	1.548,98	1,50		23,23	
OPERACIONAL	FRANCISCO ROGERIO NOGUEIRA DA SILVA	09/2025	1.555,28	1,50		23,33	
OPERACIONAL	GERALDINO MARTINS DE ALMEIDA FILHO	09/2025	2.455,70	1,50		36,84	
OPERACIONAL	GIVALDO DOS SANTOS REIS JUNIOR	09/2025	2.455,70	1,50		36,84	
OPERACIONAL	IVANILDO SANTOS DE JESUS	09/2025	1.548,98	1,50		23,23	
OPERACIONAL	JAILSON ALVES DOS SANTOS	09/2025	3.779,04	1,50		56,69	
OPERACIONAL	JAMERSON CARVALHO DA CONCEIÇÃO	09/2025	1.612,22	1,50		24,18	
OPERACIONAL	JOCELINO SANTANA DOS SANTOS	09/2025	2.455,70	1,50		36,84	
OPERACIONAL	JOILSON PEREIRA AVELINO	09/2025	3.779,04	1,50		56,69	
OPERACIONAL	JOSE DOS SANTOS	09/2025	2.455,70	1,50		36,84	
OPERACIONAL	JOSEVAL DOS SANTOS FILHO	09/2025	1.548,98	1,50		23,23	
OPERACIONAL	JUNIO SOUZA SANTOS	09/2025	2.455,70	1,50		36,84	
OPERACIONAL	LEONAN MARTINS DOS SANTOS	09/2025	2.424,06	1,50		36,36	
OPERACIONAL	LUCAS SOUZA SANTANA	09/2025	1.616,22	1,50		24,24	
OPERACIONAL	MAICON QUEIROZ KONIG	09/2025	2.455,70	1,50		36,84	
OPERACIONAL	MARCOS GUILHERME COELHO SANTOS	09/2025	3.779,04	1,50		56,69	
OPERACIONAL	MATHEUS LAMBERT CAVALCANTI	09/2025	1.548,98	1,50		23,23	
OPERACIONAL	OSEIAS DOS REIS SANTANA	09/2025	2.455,70	1,50		36,84	
OPERACIONAL	OSVALDO BORGES TELES FILHO	09/2025	3.779,04	1,50		56,69	
OPERACIONAL	PAULO REBOUCAS DA CRUZ	09/2025	1.548,98	1,50		23,23	
OPERACIONAL	PEDRITO EVANGELISTA BARBOSA	09/2025	2.455,70	1,50		36,84	
OPERACIONAL	REGINALDO CONCEIÇÃO SANTOS	09/2025	2.455,70	1,50		36,84	
OPERACIONAL	RENATO FELIPE MORAIS DA SILVA	09/2025	1.548,98	1,50		23,23	
OPERACIONAL	ROBSON ALMEIDA DOS SANTOS	09/2025	2.455,70	1,50		36,84	
OPERACIONAL	RONISON ABRAAO DOS SANTOS COUTINHO	09/2025	1.548,98	1,50		23,23	
OPERACIONAL	RONIVALDO CERQUEIRA VITORIO RAMOS	09/2025	3.779,04	1,50		56,69	
OPERACIONAL	RUAN DIEGO SANTANA VASCONCELOS	09/2025	1.548,98	1,50		23,23	
OPERACIONAL	UBIRATAN DE JESUS SANTOS	09/2025	3.779,04	1,50		56,69	
OPERACIONAL	VICENTE DA SILVA	09/2025	2.455,70	1,50		36,84	
OPERACIONAL	VIDAL MENDES DA SILVA	09/2025	2.455,70	1,50		36,84	
OPERACIONAL	WALES COSTA CRUZ	09/2025	1.548,98	1,50		23,23	



Relatório de Lançamento de Rubricas

PERACIONAL	WENDEL DE JESUS SANTOS	09/2025	1.548,98	1,50	23,23
			Sub total:	0,00	1.434,67
			Total Geral:	0,00	1.434,67



Relatório Diário de Obra

				Contrato Nº:	ATA 001-2025
Contratante:	PREFEITURA MUNICIPAL DE SANTALUZ			Data OS:	13/10/2025
Contratada:	GLOBAL MATERIAIS SERVIÇOS E MANUTENÇÃO			PERÍODO DE EXECUÇÃO DOS	14/10/2025 à 17/10/2025
Projeto:	MANUTENÇÃO DO GALPÃO (ANTIGA GARAGEM DO TRIO MUNICIPAL) PARA USO OPERACIONAL			DIAS TRABALHADOS	
		Condições do tempo		segunda() terça(x) quarta(x) quinta(x) sexta(x) sábado() domingo()	
		Bom	X	JUSTIFICATIVA DOS DIAS NÃO TRABALHADOS	
		Chuva		Ex: Final de semana, feriado, Paralisação total ou parcial dos serviços.	
MÃO DE OBRA DIRETA	8	EQUIPAMENTOS	0	ATIVIDADES	
AJUDANTE COMUM	5	RETROESCAVADEIRA		LIMPEZA MANUAL DE VEGETAÇÃO EM TERRENO COM ENXADA. AF_03/2024	
CARPINTEIRO		ÇAÇAMBA		Demolição de alvenaria de bloco cerâmico e=0,09m - revestida	
PEDREIRO	3	GERADOR		Demolição de laje pre-fabricada comum ou em treliça, inclusive capeamento	
OPERADOR RETROESCAVADEIRA		MARTELETE SDS		Remoção de madeiramento (ripa e ripão) em telhado com telha cerâmica	
MOTORISTA CAÇAMBA		MINE ESCAVADEIRA COM ROMPEDOR		Remoção de telhamento com telhas cerâmicas	
				TRANSPORTE COM CAMINHÃO BASCULANTE DE 10 M³, EM VIA URBANA EM LEITO NATURAL (UNIDADE: M3XKM). AF_07/2020	
				REMOÇÃO DE PORTAS, DE FORMA MANUAL, SEM REAPROVEITAMENTO. AF_09/2023	
				Aterro de áreas, com material adquirido em depósito, com espalhamento manual, sem compactação.	
				Compactação manual com placa vibratória sem controle do grau de compactação	
				ALVENARIA DE VEDAÇÃO DE BLOCOS CERÂMICOS FURADOS NA HORIZONTAL DE 9X19X29 CM (ESPESSURA 9 CM) E ARGAMASSA DE ASSENTAMENTO COM PREPARO EM BETONEIRA. AF_12/2021	
				VERGA MOLDADA IN LOCO EM CONCRETO, ESPESSURA DE *15* CM. AF_03/2024	
				MONTAGEM E DESMONTAGEM DE FÔRMA DE VIGA, ESCORAMENTO METÁLICO, PÉ-DIREITO SIMPLES, EM CHAPA DE MADEIRA RESINADA, 4 UTILIZAÇÕES. AF_09/2020	
				MONTAGEM E DESMONTAGEM DE FÔRMA DE PILARES RETANGULARES E ESTRUTURAS SIMILARES, PÉ-DIREITO SIMPLES, EM CHAPA DE MADEIRA COMPENSADA RESINADA, 4 UTILIZAÇÕES. AF_09/2020	
				ARMAÇÃO DE PILAR OU VIGA DE ESTRUTURA DE CONCRETO ARMADO EMBUTIDA EM ALVENARIA DE VEDAÇÃO UTILIZANDO AÇO CA-50 DE 10,0 MM - MONTAGEM. AF_06/2022	
				ARMAÇÃO DE PILAR OU VIGA DE ESTRUTURA DE CONCRETO ARMADO EMBUTIDA EM ALVENARIA DE VEDAÇÃO UTILIZANDO AÇO CA-50 DE 10,0 MM - MONTAGEM. AF_06/2022	
				ARMAÇÃO DE PILAR OU VIGA DE ESTRUTURA DE CONCRETO ARMADO EMBUTIDA EM ALVENARIA DE VEDAÇÃO UTILIZANDO AÇO CA-60 DE 5,0 MM - MONTAGEM. AF_06/2022	
				ARMAÇÃO DE SAPATA ISOLADA, VIGA BALDRAME E SAPATA CORRIDA UTILIZANDO AÇO CA-50 DE 8 MM - MONTAGEM. AF_01/2024	



Franklin de S. Senna



**GLOBAL
CONSTRUÇÕES**

RELATÓRIO FOTOGRÁFICO



PREFEITURA MUNICIPAL DE SANTALUZ-BA
SECRETARIA DE INFRAESTRUTURA

PREGÃO ELETRÔNICO 003-2025	ORDEM DE SERVIÇO: 059-2025	CONTRATANTE: Prefeitura Municipal de Santaluz-Ba CNPJ/MF nº13.807.870/0001-19	OBJETO: MANUTENÇÃO DO GALPÃO (ANTIGA GARAGEM DO TRIO MUNICIPAL) PARA USO OPERACIONAL
ATA 001-2025	INÍCIO DA OBRA 13/10/2025	CONTRATADA: GLOBAL CNPJ/MF nº 23.694.541/001-62	
BOLETIM DE MEDIÇÃO: BM-04	DATA DA MEDIÇÃO: 13/10/2025 À 28/10/2025		

ANDAMENTO GERAL DA OBRA

1



DESCRIÇÃO

Remoção de telhamento com telhas cerâmicas

2



DESCRIÇÃO

TRAMA DE AÇO COMPOSTA POR TERÇAS PARA TELHADOS DE ATÉ 2 ÁGUAS PARA TELHA ONDULADA DE FIBROCIMENTO, METÁLICA, PLÁSTICA OU TERMOACÚSTICA, INCLUSO TRANSPORTE VERTICAL (EM KG). AF_07/2019

3



DESCRIÇÃO

TRAMA DE AÇO COMPOSTA POR TERÇAS PARA TELHADOS DE ATÉ 2 ÁGUAS PARA TELHA ONDULADA DE FIBROCIMENTO, METÁLICA, PLÁSTICA OU TERMOACÚSTICA, INCLUSO TRANSPORTE VERTICAL (EM KG). AF_07/2019

4



DESCRIÇÃO

TRAMA DE AÇO COMPOSTA POR TERÇAS PARA TELHADOS DE ATÉ 2 ÁGUAS PARA TELHA ONDULADA DE FIBROCIMENTO, METÁLICA,

Camilla Ribeiro C. B. C. Ferreira
GLOBAL CONSTRUÇÕES
Camilla Ribeiro C. B. C. Ferreira
Eng. Civil
CREA-BA 051602567-0

Franklin de J. Sena
Franklin de J. Sena





**GLOBAL
CONSTRUÇÕES**

RELATÓRIO FOTOGRÁFICO



PREFEITURA MUNICIPAL DE SANTALUZ-BA
SECRETARIA DE INFRAESTRUTURA

PREGÃO ELETRÔNICO 003-2025	ORDEM DE SERVIÇO: 059-2025	CONTRATANTE: Prefeitura Municipal de Santaluz-Ba CNPJ/MF nº13.807.870/0001-19	OBJETO: MANUTENÇÃO DO GALPÃO (ANTIGA GARAGEM DO TRIO MUNICIPAL) PARA USO OPERACIONAL
ATA 001-2025	INICIO DA OBRA 13/10/2025	CONTRATADA: GLOBAL CNPJ/MF nº 23.694.541/001-62	
BOLETIM DE MEDIÇÃO: BM-04	DATA DA MEDIÇÃO: 13/10/2025 À 28/10/2025		

PLÁSTICA OU TERMOACÚSTICA, INCLUSO
TRANSPORTE VERTICAL (EM KG). AF_07/2019

5



DESCRIÇÃO

Telhamento com telha em alumínio, simples, ondulada, não pintada e = 0,5 mm -Rev. 01

6



DESCRIÇÃO

Telhamento com telha em alumínio, simples, ondulada, não pintada e = 0,5 mm -Rev. 01

7



DESCRIÇÃO

Telhamento com telha em alumínio, simples, ondulada, não pintada e = 0,5 mm -Rev. 01

8



DESCRIÇÃO

TRAMA DE AÇO COMPOSTA POR TERÇAS PARA TELHADOS DE ATÉ 2 ÁGUAS PARA TELHA ONDULADA DE FIBROCIMENTO, METÁLICA, PLÁSTICA OU TERMOACÚSTICA, INCLUSO TRANSPORTE VERTICAL (EM KG). AF_07/2019

Camilla Ribeiro C. B. C. Ferreira
GLOBAL CONSTRUÇÕES
Camilla Ribeiro C. B. C. Ferreira
Eng. Civil
CREA-BA 051602557-0

Franklin de J. Sousa





**GLOBAL
CONSTRUÇÕES**

RELATÓRIO FOTOGRÁFICO



PREFEITURA MUNICIPAL DE SANTALUZ-BA
SECRETARIA DE INFRAESTRUTURA

PREGÃO ELETRÔNICO 003-2025	ORDEM DE SERVIÇO: 059-2025	CONTRATANTE: Prefeitura Municipal de Santaluz-Ba CNPJ/MF nº13.807.870/0001-19	OBJETO: MANUTENÇÃO DO GALPÃO (ANTIGA GARAGEM DO TRIO MUNICIPAL) PARA USO OPERACIONAL
ATA 001-2025	INÍCIO DA OBRA 13/10/2025	CONTRATADA: GLOBAL CNPJ/MF nº 23.694.541/001-62	
BOLETIM DE MEDIÇÃO: BM-04	DATA DA MEDIÇÃO: 13/10/2025 À 28/10/2025		

9



DESCRIÇÃO

Aterro de áreas, com material adquirido em depósito, com espalhamento manual, sem compactação.

10

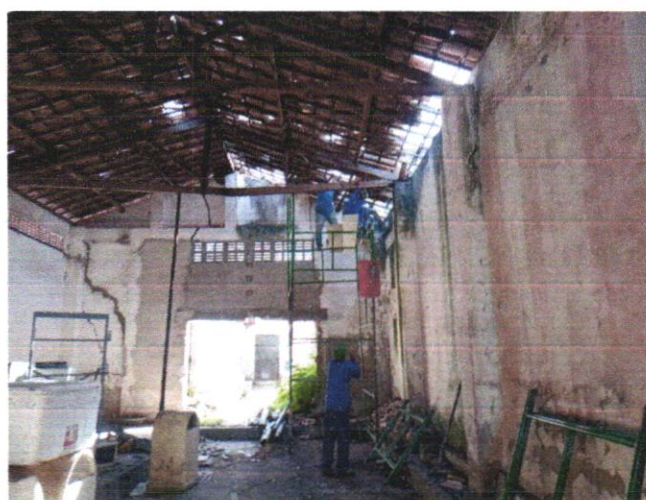

DESCRIÇÃO

Remoção de madeiramento (ripa e ripião) em telhado com telha cerâmica

11



DESCRIÇÃO

TRAMA DE AÇO COMPOSTA POR TERÇAS PARA TELHADOS DE ATÉ 2 ÁGUAS PARA TELHA ONDULADA DE FIBROCIMENTO, METÁLICA, PLÁSTICA OU TERMOACÚSTICA, INCLUSO

12



DESCRIÇÃO

TRAMA DE MADEIRA COMPOSTA POR RIPAS, CAIBROS E TERÇAS PARA TELHADOS DE ATÉ 2 ÁGUAS PARA TELHA CERÂMICA CAPA-CANAL

Camilla Ribeiro
GLOBAL CONSTRUÇÕES
Camilla Ribeiro C. B. C. Ferreira
Eng. Civil
CREA-BA 051602557-0

Franklin de J. Costa





**GLOBAL
CONSTRUÇÕES**

RELATÓRIO FOTOGRÁFICO



PREFEITURA MUNICIPAL DE SANTALUZ-BA
SECRETARIA DE INFRAESTRUTURA

PREGÃO ELETRÔNICO 003-2025	ORDEM DE SERVIÇO: 059-2025	CONTRATANTE: Prefeitura Municipal de Santaluz-Ba CNPJ/MF nº13.807.870/0001-19	OBJETO: MANUTENÇÃO DO GALPÃO (ANTIGA GARAGEM DO TRIO MUNICIPAL) PARA USO OPERACIONAL
ATA 001-2025	INÍCIO DA OBRA 13/10/2025	CONTRATADA: GLOBAL CNPJ/MF nº 23.694.541/001-62	
BOLETIM DE MEDIÇÃO: BM-04	DATA DA MEDIÇÃO: 13/10/2025 A 28/10/2025		

13



DESCRIÇÃO

TRAMA DE AÇO COMPOSTA POR TERÇAS PARA TELHADOS DE ATÉ 2 ÁGUAS PARA TELHA ONDULADA DE FIBROCIMENTO, METÁLICA, PLÁSTICA OU TERMOACÚSTICA, INCLUSO TRANSPORTE VERTICAL (EM KG). AF_07/2019

14

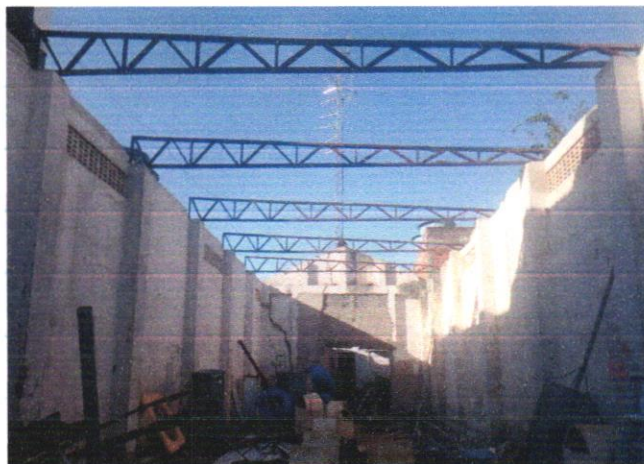

DESCRIÇÃO

TRAMA DE AÇO COMPOSTA POR TERÇAS PARA TELHADOS DE ATÉ 2 ÁGUAS PARA TELHA ONDULADA DE FIBROCIMENTO, METÁLICA, PLÁSTICA OU TERMOACÚSTICA, INCLUSO TRANSPORTE VERTICAL (EM KG). AF_07/2019

15



DESCRIÇÃO

TRAMA DE AÇO COMPOSTA POR TERÇAS PARA TELHADOS DE ATÉ 2 ÁGUAS PARA TELHA ONDULADA DE FIBROCIMENTO, METÁLICA, PLÁSTICA OU TERMOACÚSTICA, INCLUSO TRANSPORTE VERTICAL (EM KG). AF_07/2019

16



DESCRIÇÃO

Telhamento com telha em alumínio, simples, ondulada, não pintada e = 0,5 mm
-Rev. 01

17

18

Camilla Ribeiro
GLOBAL CONSTRUÇÕES
Camilla Ribeiro C. B. C. Ferreira
Eng. Civil
CREA-BA 051602567-0

Franklin de Jesus
Franklin de Jesus
Eng. Civil





**GLOBAL
CONSTRUÇÕES**

RELATÓRIO FOTOGRÁFICO



PREFEITURA MUNICIPAL DE SANTALUZ-BA
SECRETARIA DE INFRAESTRUTURA

PREGÃO ELETRÔNICO 003-2025	ORDEM DE SERVIÇO: 059-2025	CONTRATANTE: Prefeitura Municipal de Santaluz-Ba CNPJ/MF nº13.807.870/0001-19	OBJETO: MANUTENÇÃO DO GALPÃO (ANTIGA GARAGEM DO TRIO MUNICIPAL) PARA USO OPERACIONAL
ATA 001-2025	INÍCIO DA OBRA 13/10/2025	CONTRATADA: GLOBAL CNPJ/MF nº 23.694.541/001-62	
BOLETIM DE MEDIÇÃO: BM-04	DATA DA MEDIÇÃO: 13/10/2025 À 28/10/2025		



DESCRIÇÃO

TRAMA DE AÇO COMPOSTA POR TERÇAS PARA TELHADOS DE ATÉ 2 ÁGUAS PARA TELHA ONDULADA DE FIBROCIMENTO, METÁLICA, PLÁSTICA OU TERMOACÚSTICA, INCLUSO TRANSPORTE VERTICAL (EM KG). AF_07/2019



DESCRIÇÃO

Telhamento com telha em alumínio, simples, ondulada, não pintada e = 0,5 mm -Rev. 01

19

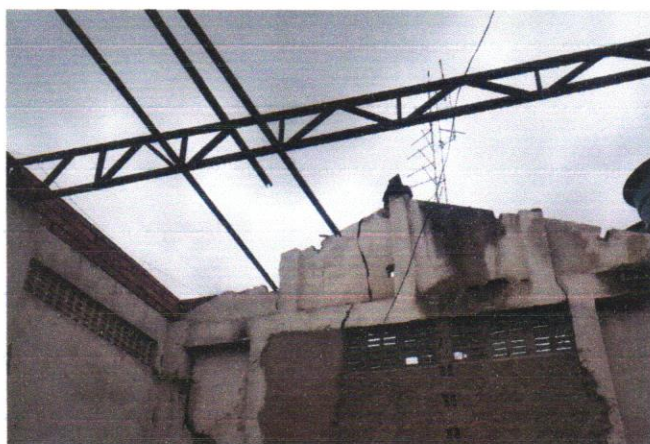

DESCRIÇÃO

TRAMA DE AÇO COMPOSTA POR TERÇAS PARA TELHADOS DE ATÉ 2 ÁGUAS PARA TELHA ONDULADA DE FIBROCIMENTO, METÁLICA, PLÁSTICA OU TERMOACÚSTICA, INCLUSO TRANSPORTE VERTICAL (EM KG). AF_07/2019.

21

20



DESCRIÇÃO

TRAMA DE AÇO COMPOSTA POR TERÇAS PARA TELHADOS DE ATÉ 2 ÁGUAS PARA TELHA ONDULADA DE FIBROCIMENTO, METÁLICA, PLÁSTICA OU TERMOACÚSTICA, INCLUSO TRANSPORTE VERTICAL (EM KG). AF_07/2019

22

Camilla Ribeiro C. B. C. Ferreira
GLOBAL CONSTRUÇÕES
Camilla Ribeiro C. B. C. Ferreira
Eng. Civil
CREA-BA 051602557-0

Franklin de A. Costa
Franklin de A. Costa





**GLOBAL
CONSTRUÇÕES**

RELATÓRIO FOTOGRÁFICO



PREFEITURA MUNICIPAL DE SANTALUZ-BA
SECRETARIA DE INFRAESTRUTURA

PREGÃO ELETRÔNICO 003-2025	ORDEM DE SERVIÇO: 059-2025	CONTRATANTE: Prefeitura Municipal de Santaluz-Ba CNPJ/MF nº13.807.870/0001-19	OBJETO: MANUTENÇÃO DO GALPÃO (ANTIGA GARAGEM DO TRIO MUNICIPAL) PARA USO OPERACIONAL
ATA 001-2025	INICIO DA OBRA 13/10/2025	CONTRATADA: GLOBAL CNPJ/MF nº 23.694.541/001-62	
BOLETIM DE MEDIÇÃO: BM-04	DATA DA MEDIÇÃO: 13/10/2025 À 28/10/2025		



DESCRIÇÃO

TRAMA DE AÇO COMPOSTA POR TERÇAS PARA TELHADOS DE ATÉ 2 ÁGUAS PARA TELHA ONDULADA DE FIBROCIMENTO, METÁLICA, PLÁSTICA OU TERMOACÚSTICA, INCLUSO TRANSPORTE VERTICAL (EM KG). AF_07/2019



DESCRIÇÃO

TRAMA DE AÇO COMPOSTA POR TERÇAS PARA TELHADOS DE ATÉ 2 ÁGUAS PARA TELHA ONDULADA DE FIBROCIMENTO, METÁLICA, PLÁSTICA OU TERMOACÚSTICA, INCLUSO TRANSPORTE VERTICAL (EM KG). AF_07/2019

23



DESCRIÇÃO

Telhamento com telha em alumínio, simples, ondulada, não pintada e = 0,5 mm -Rev. 01

24



DESCRIÇÃO

MASSA ÚNICA, EM ARGAMASSA TRAÇO 1:2:8 PREPARO MECÂNICO, APLICADA MANUALMENTE EM PAREDES INTERNAS DE AMBIENTES COM ÁREA MAIOR QUE 10M², E = 10MM, COM TALISCAS. AF_03/2024

Camilla Ribeiro C. B. C. Ferreira
GLOBAL CONSTRUÇÕES
Camilla Ribeiro C. B. C. Ferreira
Eng. Civil
CREA-BA 051602557-0

Franlinda de L. Costa

